

町のイメージキャラクター

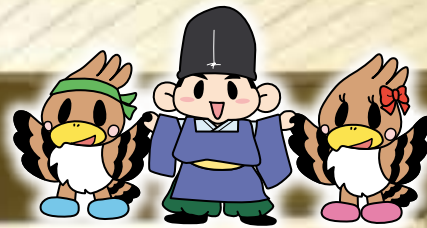

緑丸 百合若 はなちゃん

PUBLIC INFORMATION 聖籠町

聖籠町公式SNS



西脇町長 初登庁

任期満了に伴う聖籠町長選挙は、8月28日(日)に執行され、西脇道夫氏が再選となりました。

2期目のスタートとなる9月5日(月)には、役場で職員の出迎えを受けた後、全職員に向けて訓示を述べました。

新型コロナウイルス感染症
関連情報はこちらから

町ホームページ



広報せいろう
2022

10

October No.555

健診は不要不急ではありません！

コロナ禍でも 受けてほしい健診

10月から秋の総合健診が始まります。申込済みの方には、9月中旬過ぎにご案内を発送しましたのでご確認ください。

【受け控え】は危険

感染拡大が長期化する中で、感染を恐れて町の健診や医療機関などの受診を控える【受け控え】が今後も懸念されます。健診を受けないまたは先延ばしにすることで、がん発見の遅れや生活習慣病の悪化の恐れがあります。 健診は不要不急ではありません。

コロナ禍だから受けない、ではなく【コロナ禍でも受ける】ことで自分自身の健康を見直し、重症化を予防することが大切です。

徹底しています！感染症対策！

町民の皆さまが安心・安全に健診を受けることができるように、健診センターと相談を重ね感染症対策を徹底しています。そして、健診を受ける方と健診に従事する職員双方で対策を講じながら、健診を運営しています。

ポイント1

受診者全員に体調チェック



保健福祉センターに入る前に、健診を受ける皆さまへ体調確認を実施。

ポイント2

受付時間を分散
&
ソーシャルディスタンスを徹底



待合スペースは、ソーシャルディスタンスを保つように配置。

ポイント3

職員が常時、会場内を消毒



健診期間中は、職員が会場内の消毒作業を実施。



胸部レントゲン待合スペース



さまざまな対策を行っています。安心してお越しください。

健診を受ける
皆さまへ

7つのお願い



健診当日に、新型コロナウイルス陽性者、または濃厚接触者で待機期間中の方は、健診を受けることができません。皆さまのご理解とご協力をお願いします。

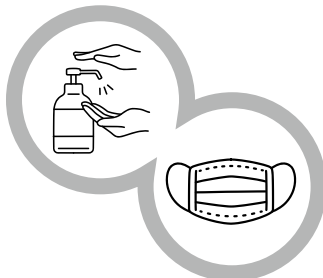

会場に入る前に、手指のアルコール消毒とマスク着用などの咳エチケットを徹底してください。



37.5℃以上の発熱や体調がすぐれない（せきや息苦しさ、強いだるさなど）場合は、健診を受けないでください。



必ず指定された日時で受診してください。都合がつかない場合は、必ず保健福祉課までご連絡ください。



事前に、問診票などの必要な書類をそろえ、記入もれがないか必ず確認してからお越しください。



会場は常時換気をします。寒暖差がありますので、着脱しやすい服装でお越しください。



健診会場では適宜、職員が声をかけ誘導します。感染予防と誘導の妨げにならないよう私語はせず、職員の指示を守ってください。

健診日程

働き盛り世代の方向けに土曜日も実施します。平日に都合がつかない方はぜひ、ご利用ください。

検診の種類	日 程		会 場	受付時間	
総合健診 ・ 特定健診 ・ 胸部レントゲン ・ 胃がん検診 ・ 大腸がん検診 ・ 前立腺がん検診 ・ 肝炎ウイルス検査	10月	14日	金	町保健福祉センター	午前8時～11時 ※3密回避のため上記時間内で受付時間を割り振ってご案内しています。
		17日	月		
		18日	火		
		19日	水		
		20日	木		
		21日	金		
		22日	土		
		23日	日		

※受診に必要なものや健診料金については、お手元に届きました「総合健診のご案内」などをご確認ください。

※指定された日時で都合がつかない方および新たに申し込みを希望される方は、保健福祉課まで必ずご連絡ください。

※保健師・管理栄養士による健康相談は、随時受け付けています。いつでもご相談ください。

※今後の新型コロナウイルス感染症の動向によっては、総合健診を延期または中止する場合がありますので、その際は再度お知らせします。

【大腸がん検診をご希望の方へ】

秋の大腸がん検診の容器受け取りの最終日は、10月23日（日）です。

個別通知が届いたら受け取りできますので、事前の容器受け取りをお勧めします。

お問い合わせ 保健福祉課（町保健福祉センター内） ☎ 27-6511

コロナ時代でも受け控えしないで欲しい

いつもの暮らしに、

受診で早期発見！

がん検診

を。

がんはいまや国民のおよそ2人に1人がかかり、3人に1人が亡くなる病気とされています。

がんは早期であると、治る可能性が高く、治療が身体的、経済的、心理的にも軽くなります。I期の早期で発見された場合であれば、5年生存率は最も低い肺がんでも85.6%で乳がんに至っては100%と、いずれのがんも高い結果が出ています。初期のがんには自覚症状がない場合が多いからこそ、定期的ながん検診が大切であると言えます。

I期とIV期で発見されたときの5年生存率の比較

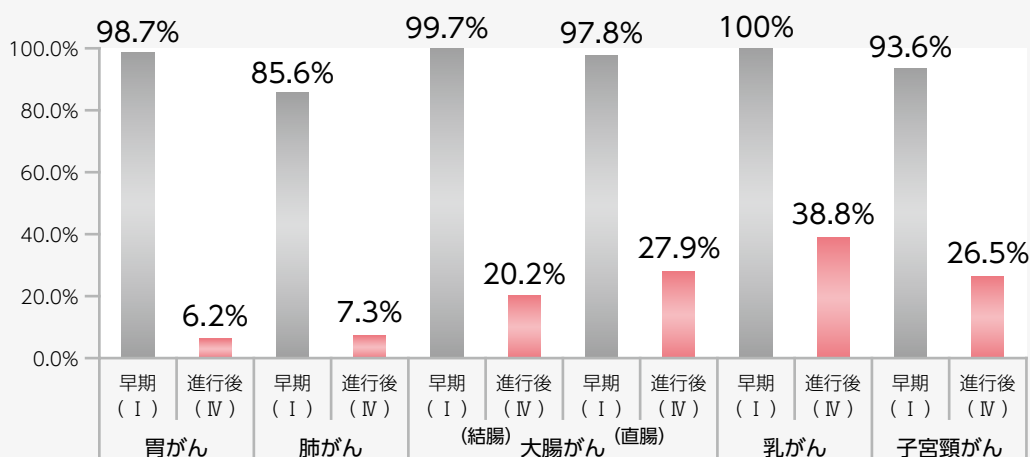

出典：がんの統計'2022 全国がんセンター協議会加盟施設における5年生存率（2011～2013年診断症例）

※「5年生存率」とは、がんと診断された方のうち5年後に生存している方の割合が、日本人全体で5年後に生存している方の割合に比べてどのくらい低いかを表しており、「100%に近いほど治療で救えるがん」であることを示しています。

県内市町村のがん検診では、コロナ禍以前は毎年約1500人のがんが見つかっていました。しかし、令和2年度のがん検診受診者数は、県内全体で令和元年度と比較して20.5%減っており、**がん発見や進行がんの割合の増加**が懸念されました。**2割の方が受診を控えた場合、約300人のがん発見が遅れる可能性がある**とされています。令和3年度は令和2年度と比較して受診率が12.8%増加したものの、令和元年度の9割に留まっています。

どのがん検診にも残念ながら限界があり、すべてのがんを100%発見できるというわけではありません。しかし、「受診しない」という選択より「受診する」という選択の方が、やはりがんを発見できる可能性は増えます。町では10月に総合健診（胃がん・大腸がん・肺がん検診実施）を予定していますが、受診者とスタッフ双方の感染予防対策に配慮しながら運営していきます。コロナ禍以前とは異なる会場の設営や運営のため、受診者の皆さまにはご不便をおかけするところもあるかと思いますが、**不必要に受け控えしないようご理解とご協力**をお願いします。

お問い合わせ 保健福祉課（町保健福祉センター内） ☎27-6511

令和5年度 新入園児募集のご案内

【募集施設】

せいらう幼稚園、ほしぞらこども園、聖籠はじめこども園、ハーモニーこども園、
なないろこども園

【申込用紙配布・受付期間】

10月3日（月）～10月31日（月）※ 土日、祝日除く

【募集内容】

- ・入所月 令和5年4月～10月（求職活動による入園は4月入園に限る。）
- ・対象者 0～5歳児までの乳幼児（せいらう幼稚園は3～5歳児のみ受入対象です。）
 - 0歳児・・・入所希望日時時点で生後2か月を経過していること
 - 1歳児・・・令和3年4月2日生～令和4年4月1日生
 - 2歳児・・・令和2年4月2日生～令和3年4月1日生
 - 3歳児・・・平成31年4月2日生～令和2年4月1日生
 - 4歳児・・・平成30年4月2日生～平成31年4月1日生
 - 5歳児・・・平成29年4月2日生～平成30年4月1日生

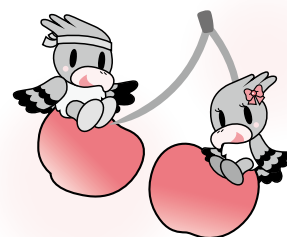

【受付時間（場所）】

午前8時30分～午後5時15分（役場3階 子ども教育課）

【入所要件】

- ・入所希望日時時点で乳幼児および保護者ともに、聖籠町に住所を有している（住民登録者）こと。
- ・保護者および同居（※）の60歳未満の祖父母などが、就労や病気などにより日中家庭内で保育ができない世帯であること。（※同居＝住民登録上の同居者をいう。）
- ※ 保育の必要のない1号認定こども（幼稚園利用）の場合を除く。

【手続方法】

申込用紙は子ども教育課で用意しているほか、町ホームページからもダウンロードできます。必要事項を記入のうえ、受付期間中に子ども教育課へ持参または郵送により提出してください。

【留意事項】

- ・上記受付期間以降の申し込みや、令和5年11月～令和6年3月に入園を希望の方は、随時入所となります。
- ・随時入所の場合、定員に満たなかった施設や退園などにより欠員が生じた施設が対象となり、入園希望月の約2か月前に町ホームページなどで募集状況や受付期間などをお知らせします。
- ・入所の可否については、書類の審査などをしたのち、後日通知します。
- ・保育料は、町の規定により保護者の住民税課税状況に基づき決定します。
- ・令和4年11月～令和5年3月までに随時入所を検討されている方で、令和5年4月以降、継続して入所をご希望される場合は、必ずお申し込みください。

お問い合わせ 子ども教育課 子ども・子育て支援係（内線309）

手指の消毒剤 噴霧するときは気をつけて!

- 店舗などの入口に設置された消毒剤を使用する際は、子どもの顔や目にかからないよう、近くに子どもがいないことを確認し、ノズルの高さや向きに注意しましょう。
- 子どもの手に使用する場合も、大人がスプレーするなどしましょう。
- 目に入った場合は、目をこすらないように注意してすぐに水やぬるま湯で洗い、痛みや充血がある場合は医療機関を受診しましょう。



子どもサポート情報より

消費生活



通信

令和4年10月
vol.144

☒ 役場町民課

消費生活センター

☎ 27-1958(直通)

※来所の際は事前にお電話頂けると確実です



クイズ

「おいしく食べることができる期限」
は次のうちどれでしょうか?

- (ア) 利用期限
(イ) 賞味期限
(ウ) 有効期限
(エ) 消費期限 答えは☒、ヒントは☒

- 賞味期限とは、おいしく食べることができる期限です。期限を過ぎたからといって、すぐに食べられなくなるわけではありません。煮たり焼いたり、十分加熱するなど調理方法を工夫してみましょう。
- 消費期限は、過ぎたら食べない方がよい期限です。消費できる量を購入し、期限内に食べきましょう。

長期保存・使い切りのヒント

- * 冷凍
- * 干す
- * 調味料に漬ける

例) 塩……山菜、塩豚、鶏ハム
醤油……刺身、卵
味噌……肉、魚、卵
酢……ピクルス、魚
オイル…野菜、肉
酒……果実酒



クイズの答え (イ)

こんな方法も!

- * なるべく「てまえどり」をする。(手前に陳列されている、期限の近い商品を選ぶ)
- * 買い出し前にスマホで冷蔵庫・食材庫の写真撮っていく(買すぎ防止のため)
- * 使い切りパーティー…家で持て余している食材、期限が近い食材を持ち寄り、みんなで調理法を考えたり、交換する
- * フードバンクに寄付する



10月1日

「聖籠町消費者被害防止見守りネットワーク」 が発足します

全国的に消費者被害の報道に触れない日はなく、本町においても毎年100件を超える相談が寄せられています。

町民の皆さん、特に高齢者の方を消費者被害から守るため、この組織を立ち上げました。関係機関が連携することにより、消費者被害の予防・拡大防止に努めるとともに、地域や家庭の困りごとの相談窓口として活動します。

- ① ネットワーク内で情報共有し、消費者被害の予防のため、困りごとはないかなど、声掛けをさせていただきます。
- ② 保健師や包括支援センター職員などが訪問した際に、消費者被害に関するご相談をいただいたときは、すぐに町の消費生活センターにつないで、問題の解決を図ります。

【ネットワークの組織図】

秘密が漏れることは一切ありません。
お気軽にご相談ください。

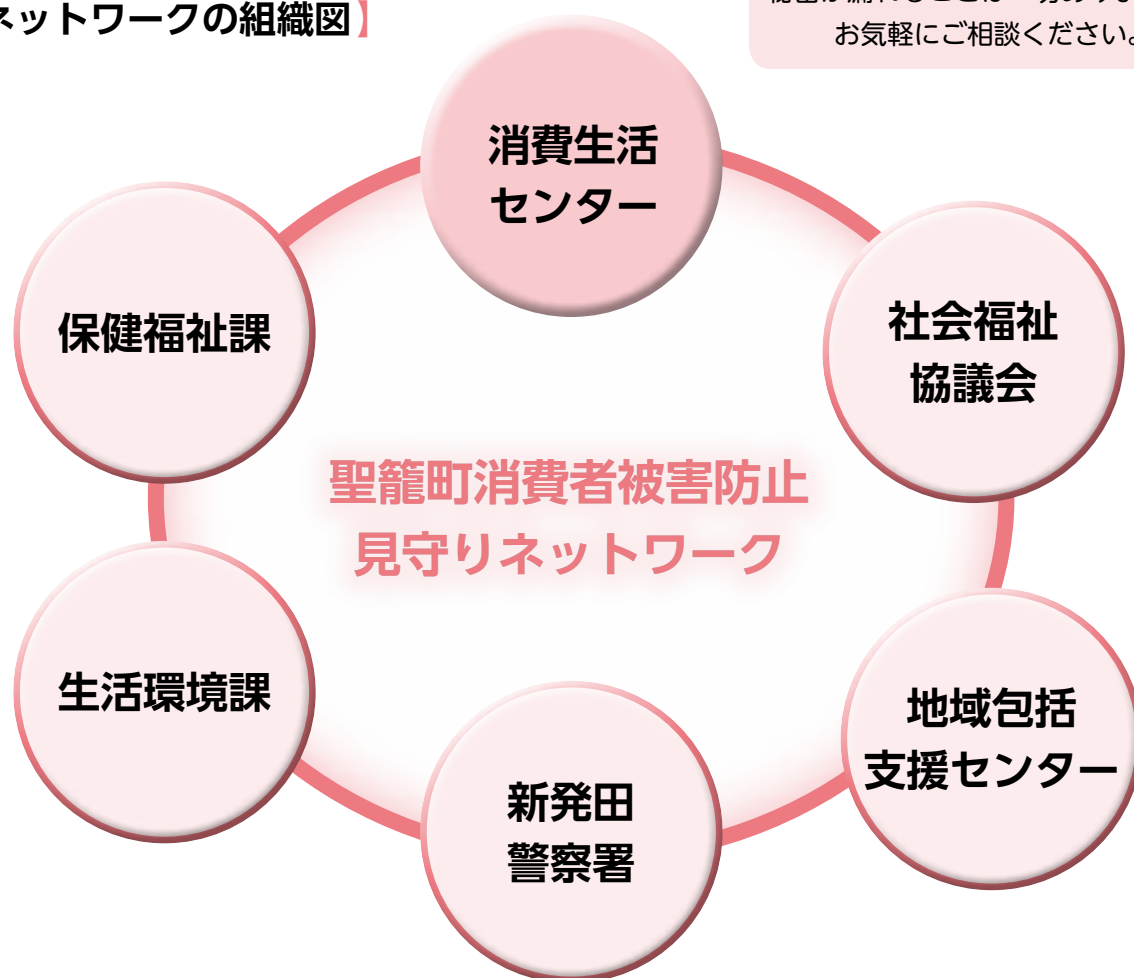

お問い合わせ 聖籠町消費生活センター（役場町民課内） ☎27-1958

【町交通安全母の会】交通安全の誓い

8月13日(土)に行われた「成人式」および8月14日(日)に行われた「二十歳を祝う会」において、計171名の新成人に交通安全を呼びかけました。

また、参加者には、安全運転を誓う署名をしていただき、8月19日(金)には代表して白崎未樹さん(ひばりが丘)、高橋昂大さん(蓮漕)、本間夏海さん(ひばりが丘)が、新発田警察署小島署長に署名簿を提出しました。

代表の3名からは、基本的な交通ルールを忘れず、歩行者や自転車に乗っている方々の安全を守る運転を心がけ、他の模範となるよう努めることを宣言していただきました。

町交通安全母の会では、昭和58年から成人式会場にて署名活動を行っています。

事故にあわないように
気をつけて下さい。

運転中は危険運転や携帯電話を
使用せず、常に安全運転に心が
けることを誓います!



新成人署名中!

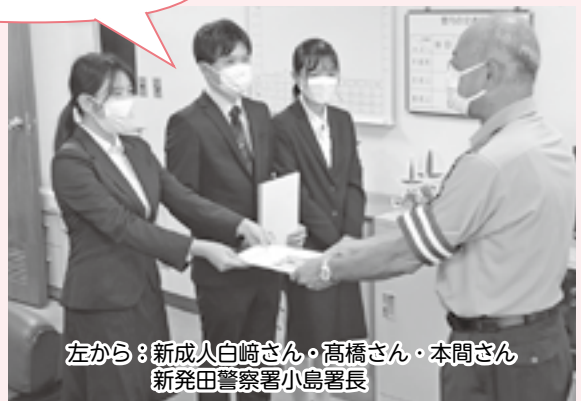

左から:新成人白崎さん・高橋さん・本間さん
新発田警察署小島署長

交通安全

vol.245

NEWS

今日も一日交通安全

交通安全に関することは

役場生活環境課

☎27-2111(内線284)

高齢者の交通事故防止

10月1日(土)～10月31日(月)

スローガン『ひろげよう 長寿社会へ 無事故の輪』



おじいちゃん、
おばあちゃん、
交通事故に
あわないで
長生きしてね。

※運動の重点

- ①高齢運転者の交通事故防止
- ②道路横断時の安全確認と夜光反射材の積極的な活用
- ③早めのライト点灯とこまめな切替え

※高齢ドライバーの皆さんへ

補償運転の“**天地人**”で、安全運転を心がけましょう。

- “天”… 天気の良い日に運転しましょう
- “地”… 土地勘のあるところを運転しましょう
- “人”… 人に運転を見てもらいましょう



道路を横断する時は左右確認!

【令和4年10月1日から】

自転車保険等の加入が義務化されました!

自転車利用者が加害者となり、高額な損害賠償を求められた事例もあります。万が一の事故に備え、自転車損害賠償責任保険等に加入しましょう。

※自転車損害賠償責任保険等は、自動車保険や火災保険、傷害保険等、他の保険の特約として付帯している場合もあります。まずはご自身やご家族の加入状況を確認しましょう。

町の交通事故発生状況

区分 年	7月 (うち高齢者数)			1月～7月累計 (うち高齢者数)		
	発生件数	死者数	傷者	発生件数	死者数	傷者
令和4年	1 (1)	0	1 (0)	12 (3)	0	16 (1)
令和3年	1 (0)	0	1 (0)	12 (6)	0	16 (5)
増減	0 (1)	0	0	0 (-3)	0	0 (-4)

町の動向

このコーナーでは、役場各課の主な業務、各種委員会の活動などを町民の皆さんにお知らせします。

掲載内容についての、ご意見・ご質問などがありましたら、担当課または総務課広報担当まで電話か町政ポストのハガキでお寄せください。

ふるさと整備課

■弁天潟に白鳥を迎えます



今年も弁天潟では白鳥の飛来を願い、地元の蓮野研究会の皆さんがビオトープ内の清掃作業を実施します。

教育未来課

📅 8月25日(木)

■令和4年

聖籠町教育委員会

第8回定例会開催

・職員の分限休職処分の決定について

農業委員会

📅 8月25日(木)

■農業委員会第25期

第6回総会開催

・聖籠町教育委員会におけるスマートフォン貸与規程について

・聖籠町独立行政法人日本スポーツ振興センター共済掛金の保護者負担金の徴収に関する規則の制定について

・聖籠町教育委員会処務規程等の特例を定める規程の一部を改正する訓令について

・なお、定例会の議事録は町ホームページで閲覧できます。

・農地法第3条の規定による許可申請について・・・1件
・農地法第5条の規定による許可申請について・・・2件
・農用地利用集積計画による(利用権設定・農地中間管理権)申出審査について・・・9件

以上3項目が審議され、議決・承認されました。

なお、総会の議事録は農業委員会事務局および町ホームページで閲覧できます。

会計年度任用職員を募集しています

役場(勤務場所として幼稚園・小学校などを含む。)で会計年度任用職員として勤務する方を募集しています。職種・勤務条件など、最新の募集情報は、ホームページのほか、ハローワーク求人に掲載しています。応募された方の中から、適性や能力などを判断するため、面接を実施した上で採用します。

【提出書類】

採用を希望される方は、「聖籠町会計年度任用職員任用申込書」を役場総務課に提出してください。申込書は、役場総務課窓口およびホームページから入手できます。
※ 申込書には、写真を貼付してください。

【応募資格】

地方公務員法第16条に規定する欠格条項に該当する場合(禁錮以上の刑に処せられ、その執行を受けることがなくなるまでの者など)は、応募できません。
その他職種に応じた資格要件は、募集情報をご確認ください。

お問い合わせ 役場総務課 総務管理係(内線225)

インフルエンザ予防接種費用の一部を助成します

～今年度から子どもの助成対象年齢を18歳まで拡充～

子ども・妊婦・高齢者を対象にインフルエンザ予防接種費用の一部を助成します。助成を受けるためには、接種後6か月以内に、保健福祉課（保健福祉センター内）に申請をしてください（例：11/15 接種⇒翌年5/15まで）。なお、2回分をまとめて申請できます。

【接種期間】 令和4年10月1日～令和5年3月31日

助成対象者（接種日基準）	助成上限額	助成回数
生後6か月～12歳	1500円	2回
13歳～18歳	1500円	1回
妊婦（妊娠届提出から出産まで）		
1. 65歳以上の方 2. 60～64歳の者で、心臓などの特定の疾患により障がい有する方	申請不要です。自己負担額1560円を医療機関の窓口で支払えば接種を受けます（申請不要）。	

※支払額が助成上限額に達しない場合は、全額助成となります。

【申請に必要なもの】

- 母子健康手帳（妊婦の場合は、明細書などインフルエンザと分かるもの）
- 医療機関が発行した領収書（接種を受けた人の氏名が入っていること）
- 通帳（振込先口座がわかるもの）

※領収書がないと助成を受けられませんので、大切に保管してください。

☎・📍保健福祉課（町保健福祉センター内） 健康推進係
☎27-6511

☎27・1234
療所

📍聖籠町国民健康保険診療所

👉ご理解のほど、よろしくお願ひします。



10月の休診日
10月6日(木) 午後のみ
10月20日(木) 午後のみ
10月25日(火) 1日
10月31日(月) 1日

10月の土曜診療
10月8・22日(土) 午前のみ

町診療所からお知らせ

町長の動向（主なものを抜粋）

10月 6日 全国石油備蓄基地市町村連絡協議会総会

10月 10日 聖籠町スポレク祭

10月 26日 北陸の港湾を考える懇談会
日本港湾協会創立100周年記念式典

27日 経済と暮らしを支える港づくり全国大会

※新型コロナウイルス感染症対策に伴い、中止または延期される場合があります。

INFORMATION

おしらせ

お問い合わせ先

聖籠町役場 ☎27-2111
町民会館 ☎27-2121
図書館 ☎27-6166
町保健福祉センター
保健福祉課 ☎27-6511
長寿支援課 ☎20-7433
上下水道課 ☎27-5141
(上水道管理棟)
診療所 ☎27-1234

INFORMATION

10月の行事

《相談事業》

ところ 役場1階会議室
◆行政相談
18日(火)午前10時～11時30分
📍役場総務課(内線225)
ところ 結いハート聖籠
◆心配ごと相談(随時開催)
◆無料弁護士相談
27日(木)午後1時～4時
📍聖籠町社会福祉協議会
☎28-7110
ところ 役場1階会議室
◆人権特設相談所
13日(木)午後1時～3時
📍役場町民課町民サービス係
(内線112)
法務局新発田支局
☎0254-24-7102

《保健福祉事業》

ところ 町保健福祉センター
◆乳幼児健康診査
○1歳2か月児歯科健診
3日(月)午後1時10分～
○3歳6か月児歯科健診
4日(火)午後1時10分～
○1歳6か月児健診
27日(木)午後1時～
○乳児健診
28日(金)午後1時～
◆学級
○マタニティ教室
11日(火)午後1時15分～
📍保健福祉課
(町保健福祉センター内)
☎27-6511
※急ぎよ、中止または延期する場合は、その都度対象者へご連絡します。

8月の届出

げんきなよい子

出生

赤ちゃん	保護者	行政区
恭弥ちゃん	(加賀 達弥)	聖中ヶ丘
一晴ちゃん	(鈴木 貴士)	尾沢ヶ丘
結奈ちゃん	(山崎 和也)	網代浜
蒼晴ちゃん	(西脇 竜二)	山大夫
來心ちゃん	(八幡 佑太)	大夫興野
柚稀ちゃん	(新井 裕行)	山大夫
一心ちゃん	(萩原 拓実)	亀塚
七海ちゃん	(斉藤 悠樹)	旭ヶ丘
アイマンウツメちゃん(アサドツジヤマンヌアルムディ)藤寄		

幸せ多い人生を

婚姻

新郎・新婦	行政区
平野裕二さん (平野)せい子さん	次第浜

ごめいふくをお祈りします

死亡

氏名	年齢	行政区
吉田クニさん	(93歳)	道賀新田
神田アイさん	(92歳)	上大谷内
水戸部喜勝さん	(81歳)	真野
岩渕惣衛さん	(86歳)	二本松
遠藤たけしさん	(95歳)	藤寄
遠藤ひとしさん	(82歳)	藤寄
石田よね造さん	(83歳)	蓮漣
高橋春二さん	(83歳)	蓮漣
高橋禮子さん	(83歳)	蓮漣
高橋しょう一さん	(78歳)	蓮漣
高松みつ正さん	(74歳)	亀塚
渡辺さだ吉さん	(73歳)	次第浜

(注1)町役場へ届出を提出された方で届出の際にご承諾をいただいた方のみ掲載しております。
(注2)略した文字で掲載しております。戸籍の氏名と異なることがあります。ご了承ください。

10月7日(金)に児童手当を振り込みます

児童手当の10月支払い分(令和4年6月~9月分)は、10月7日(金)に受給者指定の金融機関口座に振り込みます。個人への支払通知は、この紙面をもって代えさせていただきます。

☑役場子ども教育課 子ども・子育て支援係(内線312)

入札結果

入札日 7月4日~8月9日

件名	場所	契約額(円)	業者名	納入完了日又は工事(委託)期間最終日	入札方法
1 二本松樋口線道路側溝工事	聖籠町大字 二本松 地内	14,190,000	高橋土建(株) 聖籠支店	令和4年11月28日	指名競争入札
2 町民会館自動車火災報知設備更新工事(事務室棟)	聖籠町町民会館	6,710,000	苜栄ライフ(株)	令和5年3月20日	指名競争入札
3 亀代小学校放送設備更新工事	聖籠町立亀代小学校	4,950,000	(株)小林電気	令和4年8月26日	指名競争入札
4 山大夫二本松線外3路線消雪パイプ設置工事	聖籠町大字 二本松 地内	22,000,000	(株)聖籠第一設備	令和4年11月30日	制限付一般競争入札
5 寺島網代浜線(苔沼)道路改良工事(その1)	聖籠町大字 諏訪山 地内外	23,650,000	(株)岩村組 聖籠支店	令和5年1月23日	制限付一般競争入札
6 寺島網代浜線(苔沼)道路改良工事(その2)	聖籠町大字 諏訪山 地内外	29,920,000	(株)岩村組 聖籠支店	令和5年2月12日	制限付一般競争入札
7 海岸砂防林草刈業務委託	聖籠町大字 網代浜・次第浜 地内	3,223,000	(株)新潟グリーン テック聖籠営業所	令和4年8月31日	指名競争入札
8 令和4年度松くい虫被害木調査業務委託	聖籠町内一円(東港区域を除く)	583,000	北越緑化(株) 聖籠営業所	令和5年3月17日	指名競争入札
9 亀代小学校ガス管更新工事	聖籠町立亀代小学校	7,480,000	新葺工業(株) 聖籠出張所	令和4年10月30日	指名競争入札
10 山諏訪山木の株線外1路線消雪施設設計業務委託	聖籠町大字 諏訪山 地内	2,310,000	(株)日さく 新潟支店	令和4年9月30日	指名競争入札
11 聖籠野球場内野改修工事	聖籠野球場	1,441,000	(株)諏訪建設	令和4年9月30日	指名競争入札
12 消雪井戸点検業務委託	聖籠町内一円	1,012,000	(株)カトウ工業	令和5年3月20日	指名競争入札
13 派川加治川維持管理業務委託	聖籠町東港 五丁目 地内	1,023,000	(株)栗原緑樹園	令和4年10月2日	指名競争入札
14 開発5号線道路植栽伐採等業務委託	聖籠町大字 蓮漣 地内	583,000	(株)栗原緑樹園	令和4年9月17日	指名競争入札
15 小学校校舎清掃業務委託	聖籠町立各小学校	1,078,000	(株)ワイズ クリエイト	令和5年3月31日	指名競争入札
16 中学校校舎清掃業務委託	聖籠町立聖籠中学校	770,000	(株)ワイズ クリエイト	令和5年3月31日	指名競争入札
17 大夫処理分区分公枿設置工事(その2)	聖籠町大字山倉地内	2,002,000	(株)入山建設	令和4年10月31日	指名競争入札
18 ざぶーん館宿泊棟空調設備改修工事	聖籠町観音の湯 ざぶーん館宿泊棟	21,780,000	研冷工業(株) 聖籠営業所	令和4年12月15日	指名競争入札
19 寺島網代浜線(苔沼)道路改良工事に伴う排水路整備工事	聖籠町大字 諏訪山 地内外	13,640,000	(株)北伸建設	令和5年1月9日	指名競争入札
20 宮前橋修繕工事	聖籠町大字 藤寄 地内	29,150,000	曾根建(株)	令和5年3月24日	制限付一般競争入札
21 ファクシミリ機能付電子コピー機器借上	聖籠町役場 議会事務局	561,000	(株)皆徳	令和9年11月30日	指名競争入札
22 情報セキュリティポリシー改定業務委託	聖籠町役場	748,000	(株)カシックス	令和5年3月31日	指名競争入札
23 グループウェア機器借上(令和4年度)	聖籠町役場総務課が指定する場所(新潟市中央区内)	23,852,400	第四北越リース(株)	令和9年12月31日	指名競争入札

接骨院・整骨院（柔道整復師）のかかり方

接骨院・整骨院で施術を受けるとき、健康保険が使える場合と使えない場合があります。



接骨院や整骨院で施術を受ける場合、ねんざ・打撲・挫傷（肉離れ）などの特定の負傷の場合、健康保険が使えます。健康保険が「使える場合」と「使えない場合」があることを理解した上で、上手に利用しましょう。

健康保険が「使える場合」



骨折・脱臼への施術
(応急手当をする場合を除き、医師の同意が必要です)

ねんざ・打撲・挫傷（肉離れ）と、医師や柔道整復師に診断または判断され、施術を受けたとき

骨・筋肉・関節のケガや痛みで、負傷原因がはっきりしているもの
(例：日常生活で、足首を捻ったりして急に痛みがでたとき など)



健康保険が「使えない場合」

日常生活上の（疲労性・慢性的な要因からくる）肩こりや筋肉疲労

労災保険が適用となる工作中や通勤途上での負傷

症状の改善が見られない長期の施術

医師の同意のない骨折や脱臼の施術（応急手当を除きます。）

脳疾患後遺症などの慢性病や内科的原因による疾患への施術



※健康保険の対象となるか判断できない場合は、かかりつけ医師や柔道整復師に相談しましょう。

柔道整復師の施術を受ける際のポイント

1. 負傷の原因は正しく伝えましょう。

負傷をした状況によって、労災保険の対象になるなど健康保険の対象にならないこともあります。負傷（痛み）の原因を正しく伝え、健康保険の対象になるかどうかを相談しましょう。また、交通事故など第三者の行為による負傷の場合は、町民課に届出をお願いします。



2. 療養費支給申請書には申請者（世帯主）の署名が必要です。

手の負傷や障がいなどで署名ができない場合を除き、ご自身で署名することになっています。



3. 痛みが長い期間にわたる場合は、医師の診察を受けましょう。

長期間、施術を受けても症状の改善が見られない場合は、内科的な要因（負傷ではなく、病気による痛み）も考えられます。かかりつけ医師や柔道整復師に相談しましょう。

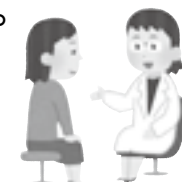

4. 領収書は必ず受け取り、保管しましょう。

柔道整復師は領収書の無償交付が義務付けられています。領収書は医療費控除を受ける際にも必要となる場合がありますので、大切に保管してください。



お問い合わせ 役場町民課 保険係（内線115）

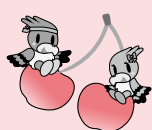

男女共同参画通信 vol.46

職場を円滑にしよう、 知って得するハラスメント講座

男女共同参画推進事業の一環として、ワーク・ライフバランスセミナーを行います。

令和4年4月1日から中小企業でもパワーハラ防止法が全面施行となり、職場内のパワーハラ防止措置が義務化されました。企業は対策として何をすべきなのか、パワーハラの定義や指導との違い、企業が取るべき対応や制度についてわかりやすく解説します。

また、パワーハラだけでなく、セクハラ、マタハラなどハラスメント全般について、対処方法や未然に防ぐ対策など、事例や現状に沿った話も講師からお聞きします。

🕒 11月2日（水）午後1時15分～3時10分
オンライン（Zoom）開催

【講師】内山 晶（とやの総合法律事務所 弁護士）

👥 テーマにご関心をお持ちの方はどなたでも

【定員】100名程度

【参加費】無料

【申込方法】下記QRコードまたはURLからお申し込みください。（申込受付開始…10月7日（金）～）

URL : <https://www.task-asp.net/cu/eg/lar152064.task?app=202200064>



申込専用フォーム
QRコード

※この事業は、聖籠町・新発田市・胎内市定住自立圏事業に基づいて行うものです。

📍 役場総務課 総務管理係（内線223）

出会いイベントのご案内

気軽な参加
大歓迎！



自分なりの「結婚観」を考えるきっかけづくりとなるライフデザインセミナーを開催します。

今回は吉本興業所属の男女お笑いコンビ Everybody による、恋愛ネタやトークショーのほか、ワークショップ形式のライフデザインセミナーや気になった方との連絡先交換ができる交流会の3部構成による楽しいイベントですので、多くの皆さまのご参加をおまちしています。

※ 新型コロナウイルス感染拡大状況により開催が中止となる場合があります。

- 日 時 11月27日(日) 午後3時～6時
(受付：午後2時30分から)
- 場 所 健康長寿アクティブ交流センター
(新潟県新発田市中央町3-13-3)
- 対 象 概ね20代・30代の独身男女
- 募集人数 男女各20名(先着順)
- 料 金 2000円
- 申込期限 11月21日(月)

詳細は
こちら



※ 11月22日正午から、全額キャンセル料が発生します。

●申込方法

(株)トアイリンクスグループ事務局 (☎025-290-7606) または同社のホームページからお申し込みください。

●その他

新型コロナウイルス感染症対策のためアクリルパネルの設置や入場時の検温を実施します。

恋からえ in 聖籠

「結婚や婚活について、誰もが気軽に相談できるカフェ」をコンセプトに個別相談会を開催します。婚活を考えている方や結婚したい方、ご家族の方もこの機会にぜひご利用ください。

- 日 時 11月13日(日) 午前10時～午後5時
- 会 場 聖籠町民会館(聖籠町大字諏訪山1280)
- 定 員 10名(お一人様あたり45分程度)
- 利用料 無料
- 申込方法 (株)トアイリンクスグループ事務局HP申込フォームまたは
☎025-290-7606(9:00～18:00)へ電話



同日
開催

婚活マッチングシステム「ハートマッチにいがた」 in 聖籠

県のマッチングシステムを活用して、1対1の出会いをサポートします。登録するとお相手の情報が閲覧できます。

- 日 時 11月13日(日) 午前10時～午後6時
- 会 場 聖籠町民会館(聖籠町大字諏訪山1280)
- 利用料 無料 ※ただし、事前に会員登録が必要です。(登録料:1万1000円、税込み、2年間有効)
- 申込方法 「ハートマッチにいがた」のHPから予約が必要です。
- 問合せ先 にいがた出会いサポートセンター
☎025-384-4151
※営業日時・定休日はHPをご確認ください。



「オレンジカフェなごみ」 (認知症カフェ)

認知症の方やその家族、認知症のことを知りたい方など、どなたでも気軽に集まり交流を楽しむ場所です。

カフェの時間内で、認知症に関する個別の相談もできます。



おしゃべり、体操、レクリエーションなどしています

日 時：10月17日(月)
午後1時30分～3時
場 所：なごみの家(結いハート聖籠脇)
参加費：無料
持ち物：飲み物
定 員：12名(先着順)
申込方法：電話でお申し込みください。
(10月3日(月)より受付開始)

【ご参加にあたってのお願い】

- ・新型コロナウイルス感染拡大状況によって中止となる場合があります。その際には申込された方へ個別に連絡させていただきます。
- ・参加される方にはマスクの着用と来場時の検温をお願いしています。
- ・体調不良・発熱などの症状がある場合は参加の自粛をお願いします。
- ・飲食物の提供は行いません。飲み物は各自ご持参ください。
- ・会場内の換気のため、扉や窓を開けることがあります。参加される方は掛物や衣類で調節をお願いします。

令和4年度 聖籠町認知症講演会

入場
無料



認知症サポート医の有田医師より、認知症とは何か、認知症の治療や対応について教えていただきます。ぜひご参加ください。

📅 11月12日(土) 午後1時30分～3時

【講師】有田病院 認知症疾患医療センター
有田 正知 医師

📍 聖籠町町民会館 小ホール

👥 町民・町内で介護を行っている方(施設等職員含む)

30名(先着順) 10月3日(月)より受付開始

【申込方法】下記連絡先へ電話または直接お申し込みください。

【感染症対策のためお願い】

- ・参加される方はマスクの着用と来場時の検温および手指のアルコール消毒のご協力をお願いします。
- ・体調不良、発熱等の症状がある場合については参加をご遠慮ください。
- ・新型コロナウイルス感染拡大状況、天候などによりやむを得ず中止と判断した場合、連絡させていただきますので、お申し込みの際はお名前、連絡先をお伝えください。

お申し込み・お問い合わせ

長寿支援課 聖籠町地域包括支援センター ☎27-6521

申請はお済みですか？ 福祉タクシー等・高齢者タクシー 利用助成制度

下記のとおり申請を受け付けていますので、令和4年度の申請をまだされていない方で助成を希望する方は、町保健福祉センターまでお越しください。

【対象事業】

(1) 聖籠町福祉タクシー利用料金及び自動車燃料費助成事業

対象者：町内に住所を有し、次のいずれかの条件を満たし、町および社会福祉協議会が実施する類似の移動支援助成を受けていない方

- ①身体障害者手帳1級・2級および3級の一部を所持している方
- ②療育手帳「A」を所持している方
- ③精神障害者保健福祉手帳を所持している方

必要なもの：所持している手帳（①～③のいずれか）

(2) 聖籠町高齢者タクシー利用料金助成事業

対象者：次の全ての条件を満たす方

- ①聖籠町内に住所がある方
- ②満75歳以上の方
- ③運転免許証を保有していない方
- ④介護保険施設などに入所していない方
- ⑤町および社会福祉協議会が実施する類似の移動支援助成を受けていない方

【留意事項】

令和3年度に申請した方も、令和4年度に助成を希望される場合は再度手続きが必要になります。

また、個別の郵送による案内は行っておりませんのでご注意ください。

お申し込み・お問い合わせ

- (1) に関する事⇒ 保健福祉課（町保健福祉センター内）
☎27-6511
- (2) に関する事⇒ 長寿支援課（町保健福祉センター内）
☎20-7433

大雨災害義援金を受け付けています

8月3日からの記録的大雨により県内各地で人的被害や家屋の損壊・浸水などの深刻な被害が発生し、村上市、胎内市、関川村に大きな被害が発生しました。被災された方々を支援することを目的に、義援金を受け付けています。詳しくは町ホームページをご覧ください。

【募金箱設置場所】 役場1階、町民会館、町立図書館、町保健福祉センター、町社会福祉協議会（結いハート聖籠内）

【受付期間】 令和5年3月31日（金）まで

☒保健福祉課（町保健福祉センター内） ☎27-6511
聖籠町社会福祉協議会（結いハート聖籠内）
☎28-7110

野生生物の家屋への 住み着きにご注意を

タヌキやハクビシンなどの野生生物は、農作物を荒らす以外にも、生活に適した環境であると判断した家屋に住み着くことがあります。

家屋に住み着いた場合、糞尿を溜め込むため、悪臭や菌の繁殖といった衛生環境の悪化を引き起こします。

長期間糞尿を放置しておくことは、建材が傷む原因となりますので、住み着きを確認した際は早期の駆除が必要となります。

ただし、噛まれるなどした際の感染症リスクがありますので、駆除は必ず専門の業者へ依頼してください。

鳥獣被害を未然に防ぐため、町内各地で聖籠町鳥獣被害対策実施隊による箱わなの設置を行っています。しかし、落ちた果実や出荷規格外の収穫物の放置は箱わなへの侵入を妨げるほか、近くの家屋への住み着きを誘発する原因となりますので、早期の回収をお願いします。

また、家庭菜園の野菜が狙われることもありますので、収穫時期が来たものについては、速やかに収穫してください。

ご理解とご協力をよろしく願います。



☒役場産業観光課 地域振興係
(内線123)

低未利用土地などを譲渡した場合、 長期譲渡所得の特別控除が 受けられます

受けられます

個人が令和2年7月1日から令和4年12月31日までの間に
おいて、都市計画区域内にあ
る一定の低未利用土地などを
500万円以下で売った場合に
は、その年の低未利用土地等の

譲渡に係る譲渡所得の金額から
100万円を控除することがで
きます。その譲渡所得の金額が
100万円に満たない場合に
は、その譲渡所得の金額が控除
額になります。

◆特例を受けるための要件

- ① 売主が個人であること。
- ② 売った土地が都市計画区域内にある低未利用地であること。
- ③ 売った年の1月1日現在にお

いて、売主の所有期間が5年
を超えること。

④ 売り手と買い手が親子や夫婦
など特別な関係でないこと。
特別な関係には、生計を一に
する親族、内縁関係にある
人、特殊な関係のある法人な
ども含まれます。

⑤ 売った金額が、低未利用土地
などの上にある建物等の対価
を含めて500万円以下であ
ること。

⑥ 売った後に、その低未利用土
地などが利用されること。

⑦ この特例の適用を受けようと
する低未利用土地などと一筆
であった土地から、前年また
は前々年に分筆された土地ま

たはその土地の上に存する権
利について、前年または前々
年にこの特例を受けていない
こと。

⑧ 売った土地について、収用な
どの場合の特別控除などの
譲渡所得の課税の特例を受け
ないこと。

◆確認を受けるための申請

この特例を受けるためには、
確定申告を行う前に宅地建物取
引業者の確認や市区町村が発行
する確認書が必要となるため、
売った土地の所在する市区町村
へ確認申請を行う必要があります。

申請書や必要書類、要件な
ど、詳しくは役場税務課へお問
い合わせください。

☒役場税務課 税務係

(内線145)

適職を探そう！ 一般職業適性検査を 実施します

「自分に合う仕事ってなんだ
ろう?」「自分の得意、不得意っ
てなんだろう?」「職種選択にお
悩みの方を対象に、職業適性の
検査を行います。筆記検査によ
り7種の能力の測定を行いま
す。後日、個別に結果のフィード
バックも行っています。

15〜49歳で就業していない
方(要申込) 定員8名

10月20日(木)

午後2時〜4時

☒聖籠町立図書館 会議室

適性検査以外にも15〜49歳で
就業していない方を対象に、就
職についての個別相談を行って
います。詳しくはお問い合わせ
下さい。

☒下地域域若者サポート

ステーション

☎0254・28・8735

電話受付時間 平日午前10時

〜午後5時まで(第2金曜日

は休館日)

行政相談週間

10月17日(月)から23日(日)ま
では行政相談週間です。

総務大臣から委嘱された行政相談委員
が、行政に関する苦情や困りごとなどを
お聴きし、解決のお手伝いをします。

「手続きが分かりにくい」、「安全性に欠
ける公共施設がある」、「高齢者や障がい
者への配慮に欠けている」など行政に関
する様々な相談を受け付けています。

無料で相談でき、秘密は固く守られま
す。事前予約は不要ですので、お気軽に
相談へお越しください。

【10月の行政相談】

☒10月18日(火)

午前10時〜11時30分

☒役場1階会議室

☒役場総務課 総務管理係
(内線225)

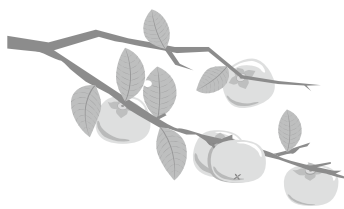

原油価格・物価高騰対策および 新型コロナウイルス感染症に係る支援策

子育て・生活応援事業 ～「ハッピーチケット」・「ざぶーン利用券」～

新型コロナウイルス感染症による影響が長期化する中で、物価高騰による町民生活の負担軽減に重点を置くとともに、町内における消費を喚起することで事業者を支援するため、利用券を発行し配付します。

なお、利用券の配付は9月下旬の予定です。

【対象要件】

ハッピーチケット	令和4年9月1日現在聖籠町に住民登録のある方
子育て加算	平成16年4月2日から令和4年9月1日までに生まれた子、かつ令和4年9月1日時点で聖籠町に住民登録のある子
ざぶーン利用券	令和4年9月1日現在聖籠町に住民登録のある世帯

※ただし、上記の利用券は9月2日から令和5年1月31日までに住民登録を行い、その際に役場産業観光課で申請手続きをされた方にもお渡しします。

【配付枚数】

ハッピーチケット	1人あたり	3000円分（500円券×6枚）
子育て加算	1人あたり	5000円分（500円×10枚）
ざぶーン利用券	1世帯	1800円分（300円×6枚）

【利用期間】 令和4年10月1日～令和5年2月5日まで

【加盟店の募集】

加盟店の登録は聖籠町商工会で行います。

聖籠町商工会へのお問い合わせは、☎27-2078まで

なお、加盟店については、ハッピーチケット配付時にお知らせします。

お問い合わせ

- ハッピーチケット・子育て加算については、役場産業観光課 地域振興係（内線122）
- ざぶーン利用券については、保健福祉課（町保健福祉センター内）健康推進係 ☎27-6511

原油価格・物価高騰対策支援事業補助金

原油価格および物価の高騰、新型コロナウイルス感染症によって、影響を受けた事業者に対し、事業の継続に向けて補助を行います。

- 【対象事業者】** ①小規模事業者（町内に本社または本店がある法人および個人事業主）
 常時使用する従業員数が20人（商業・サービス業は、5人）以下の事業者
 ②飲食・宿泊・旅客業（昨年度新型コロナ対策として支援対象とした事業者）
 ③農業者関係（①の要件の他、以下の要件を満たす農業者）
 ・加温装置等の附帯設備を設置した施設を用いて、出荷・販売を目的として園芸作物を作付けする農業者
 ・出荷・販売を目的として畜産業を営む農業者
 ※農業者とは、町内で継続して農業を営む個人・法人または町内の複数の農業者で組織される任意組織
- 【支給要件】** 下記のアまたはイのいずれかを満たす事業者
 ア. 令和4年1月から令和4年6月までの売上高が前年同期間と比較して減少していること
 イ. 令和4年1月から令和4年6月までの燃料費、原材料費、光熱水費の経費の合算額が、前年同期間と比較して105%を超えていること
- 【補助金額】** 1事業者あたり20万円（ただし、雇用を伴わず事業主のみで営む場合は10万円）
- 【申請期間】** 9月1日（木）～12月16日（金）までに役場産業観光課に申請してください。
- 【申請書類】** ①申請書類は、役場産業観光課窓口または町ホームページから入手できます。
 ②上記支給要件アまたはイの内容がわかる書類を用意してください。

お問い合わせ 役場産業観光課 地域振興係（内線122）

生産資材等価格高騰対策支援事業補助金

生産資材等の高騰により大きな影響を受けている農業者に対し、農業経営の継続のための補助を行います。

- 【対象事業者】** 町内で継続して農業を営む農業者（個人および法人）または町内の複数の農業者により組織される任意組織
 個人は町内に住所を有する者、法人および任意組織については、町内に主たる事務所を有する者に限る。
- 【支給要件】** 水田または畑、樹園地において10a以上の作付けを行っていること
 聖籠町農業再生協議会の示す、令和4年の生産目安数量を達成していること
 補助対象とする作付面積の要件は、以下のとおり。

地目	要件
田	令和4年の営農計画書における、大豆、小豆、麦、そば、主食用米、米粉用米、飼料用米、WCS用米、加工用米、新市場開拓用米、備蓄米、高収益作物（園芸品目）、果樹の作付面積
畑および樹園地	令和4年1月1日～11月30日までの間に、畑地において出荷・販売を目的として生産する、園芸作物、果樹の作付面積

【補助金額】

地目	補助単価	上限額
田	1000円/10a	20万円
畑および樹園地	1000円/10a	20万円

- 【申請期間】** 9月1日（木）～12月9日（金）までに役場産業観光課に申請してください。
- 【申請書類】** ①申請書類は役場産業観光課窓口または町ホームページから入手できます。
 ②上記支給要件の内容がわかる書類を用意してください。

☎役場産業観光課 農業振興係（内線124）

ダメ！絶対！野焼きは犯罪です

処理基準に従わない野外焼却（いわゆる野焼き）は禁止されています。

野焼きは、近隣住民に迷惑をかけることはもちろんですが、法により禁止されており、厳しい罰則も設けられています。「庭木だけで、有害なものは燃やしていない・・・」、「昔からやっているから・・・」というのは理由になりません。廃棄物は、絶対に焼却せず「ごみの出し方辞典」を確認して正しい処理をお願いします。

●剪定枝や葉類等の正しい処理方法

- 一般家庭は、「ごみステーションに可燃ごみとして出す」
または「豊栄環境センターへ直接搬入（有料）」
- 農業者は、「豊栄環境センターへ直接搬入（有料）」



ご注意ください！

野外焼却は、廃棄物処理法により罰則が規定されています。（未遂行為も罰せられます。）

- ・5年以下の懲役もしくは、1000万円以下の罰金またはこの併科
- ・法人の場合は、3億円以下の罰金

※ 農業者の病虫害防除を目的とした剪定枝の焼却である場合でも、近隣住民からの苦情・通報を伴うと、指導や警察による検挙の対象となることがあります。

緑丸のごみ出し指南～ルールを守ってきちんとごみ出し～

●割れ物（ガラス片など）の捨て方

ガラス片や電球、割れた蛍光管、包丁などのナイフ類は、厚紙や新聞紙などに包むなどして、「ガラス」「包丁」などと表示したうえで、燃えないごみとして出してください。

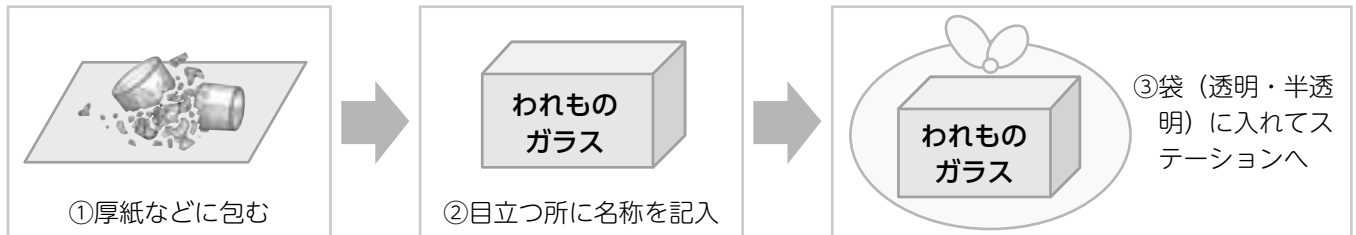

※割れていない蛍光管は、公会堂など集落の指定する場所に蛍光管の紙カバーをつけて出してください。

【募集内容】
区分 大学卒業程度

郵送希望の場合、返信用の角形2号封筒（あて名を記入し、140円切手を貼る）を同封し、封筒の表に「採用試験案内請求」と明記しお問い合わせ先住所へ送付してください。

【試験案内・申込用紙】
企業団事務局で配付（平日の午前8時30分～午後5時15分）または郵送。企業団ホームページ（<https://sinsaiti.co.jp>）からもダウンロードできます。

【採用予定日】
令和5年4月1日

【申込期間】
10月3日（月）
～10月31日（月）消印有効

【試験会場】
新潟市水道局 水道研修センター 2階（新潟市中央区関屋下川原町1-3-3）

新潟東港地域水道用水
供給企業団職員募集

【新潟東港地域水道用水供給企業団事務局総務係】
〒950-3301
新潟市北区笹山1114番地
☎025-386-9111

※ 新潟東港地域水道用水供給企業団は、新潟市、新発田市、聖籠町および明和工業（株）へ水道用水供給事業を行う地方公共団体です。地方自治法上、特別地方公共団体である一部事務組合と位置付けられています。

職種 水道技術
採用予定人数 2名程度
受験資格
昭和58年4月2日～平成13年4月1日に生まれた者で、高校・大学などにおいて技術（電気・機械・土木・化学）の専門課程を修了した者（見込み含む）、または民間企業など（公務員含む）での技術職（電気・機械・土木・化学）の職務経験が直近5年3年以上ある者

元気に育ってね！
この写真は保健福祉センターで行われている乳児健診会場で主に4か月健診対象乳児を撮影しています。



豊嶋 花菜 ちゃん

斉藤 絢佑 ちゃん

知野 大誠 ちゃん

渡辺 燈吾 ちゃん

下園 仙奈 ちゃん

藤田 光葉 ちゃん

長谷川 いと ちゃん

ミ ラ クル
食は味楽来

「るすのん」知っていますか？



食品ロス国民削減運動ロゴマーク「るすのん」 NO-FOODLOSS PROJECT：農林水産省より



「るすのん」は、農林水産省による食品ロス国民削減運動のロゴマークです。食べられるのに捨てられる食品「食品ロス」の量は日本で年間600万トンになっています。(平成30年度推計値)
これは日本人1人当たりが毎日お茶碗一杯分のご飯を捨てているのと同じ量になります。食べ物の無駄をなくすために、私たちに何ができるかを改めて考えていかなければなりません。

～食品ロスを減らすために、私たちにできること～

安いからといって食べ切れない量を買わない



できるだけ食べ切る好きざらいをしない



すぐ食べるものは賞味期限の早い物を選ぶ(陳列が前の商品からとる)



10月16日は国連が制定した「世界食料デー」です。10月は「世界食料デー」月間で、世界の飢餓問題や食料課題について考え、解決に向けて一緒に行動する1ヵ月です。

ご家庭でも、ぜひできることから取り組んでみてください。



お問い合わせ 学校給食共同調理場 栄養教諭 ☎27-7730



トップチーム

9月3日(土) 大分トリニータ戦の試合会場で聖籠町をPR!

毎週末、デンカビッグスワンスタジアムでホームゲームが開催される9月。9月の初戦は、9月3日(土)に開催された大分トリニータ戦。今シーズンの初の4連勝を狙ったアルビレックス新潟ですが、19分に先制を許す苦しい展開に。反撃の糸口を見出そうと、63分には3選手を一度に交代。前への推進力を活かして、大分ゴールに迫るものの、0対1で試合終了。勝利をプレゼントすることは叶いませんでしたが、雨の中で開催されたホームゲームには、1万3679人の皆様にご来場いただきました。J1昇格の目標を達成するため、サポー



ター・アルビレックス新潟後援会員の皆様、パートナー企業の皆様、聖籠町をはじめとする新潟県内ホームタウン全30市町村の皆様と一丸となり、新潟のために、残りの試合を一戦一戦全力で戦い抜いてまいります。

昨年から取り組んでいる「市町村デー」は、リーグ戦の各試合において、各市町村のPR機会が設定されています。聖籠町デーとして開催したこの日は、特産のおいしいぶどうを販売。巨峰、陽峰、ハニービーナスの3種類。ご来場いただいた皆様に次々とお買い求めいただき、キックオフ1時間前には完売に！ご来場の皆様に、聖籠町の魅力をPRしました。ご来場の皆様に喜んでいただくだけでなく、各市町村の皆様にとっても喜んでいただける機会にするため、継続して実施を予定してまいりますので、デンカビッグスワンスタジアムにお越しください。際は、ぜひお楽しみください。アルビレックス新潟では、今後も聖籠町をはじめ、新潟県内ホームタウン各市町村との結びつきを強くしていくため、さまざまな取り組みを行ってまいります。

レディース

園田悠奈選手「J A北越後農業アンバサダー」就任



このたび、園田悠奈選手が「J A北越後 農業アンバサダー」に任命され、9月7日(木)にJ A北越後本社にて就任式を行いました。

就任式では、J A経営管理委員会の齋藤松郎会長より、「園田悠奈選手がアンバサダーを引き受けてくださったこと大変ありがたく思います。サッカー選手において強靱な精神力と体力の育成のためには、食が欠かせないと思いますので、私たちの安心安全な農畜産物を食べてご活躍いただきたいと思っております。そしてぜひ、農業や自然の

大切さを発信していただければありがたいです。」とお言葉をいただきました。

また、J A北越後の皆さんからたくさん新鮮な野菜や果物、お肉をいただきました。園田選手は普段から自炊をするなど料理が得意なので、「いただいた食材をはじめ、今後は新発田・聖籠産の食材を使った料理を作ってPRしたい」と話していました。

今回、園田選手が農業に興味をもったことをきっかけに、J A北越後さんから農業アンバサダーとして任命していただきました。今後はイベントや農業体験に参加し、農業の魅力をPRしてまいります。

10月の試合予定

※ホームゲームのみ掲載

※会場はすべてデンカビッグ

スタジアム

〈明治安田生命J2リーグ〉

第40節 10月8日(土)

vsベガルタ仙台

午後2時キックオフ

第42節 10月23日(日)

vs FC町田ゼルビア

午後2時キックオフ



JAPANサッカーカレッジのお知らせ



「亀代小学校で防災サッカーを

開催しました」

7月22日（金）に亀代小学校

の2年生を対象にJAPANサッカーカレッジのサッカーピジネス科の学生が主体となり、防災サッカーを開催しました。正しい防災の知識を子どもたちに学んでいただくために防災士の方3名にも来ていただきました。

防災時の最初の行動を学ぶファーストアクションや、ボールを使いながら災害時に必要な物を見極める備蓄リレーという実際に体を使って学ぶことを子どもたちにもやってもらいました。最後には仲間と協力してチーム対抗のサッカーを行いました。全体を通して子どもたちは皆とても楽しみながら積極的に取り組んでくれました。また、防災士の方のお話もとても真剣に聞いてくれました。実際に災害が起こった際に正しい行

動が出来るように日ごろから知識を深めていきましょう。

「親子ふれあいサッカー

フェスタ」

11月3日（木・祝）に開催を予定している親子ふれあいサッカーフェスタに向けて、JAPANサッカーカレッジのサッカーピジネス科1年生が着々と準備を進めています！

今年も多くの方々にスポーツに親しんでいただくべく、外の人工芝にてサッカー教室を開催します。また、eスポーツ大会や人間すごろく、段ボール迷路

なども企画しており、親子で楽しめるイベントが盛りだくさんとなっております！

親子ふれあいサッカーフェスタに関する情報はチラシやSNS、ホームページにて随時お知らせするので、ぜひチェックしてみてください。来てくださったお客様の思い出に残るイベントとなるよう、今後も準備に取り組んでいきます！（※新型コロナウイルスの感染状況によってはイベントの開催を中止させていただきます。）



敬和学園大学 「敬和祭〜Young, Wild and Free〜」

10月22日(土)

午前10時〜午後5時

10月23日(日)

午前10時〜午後5時

敬和学園大学

両日、屋台、教室展示、キッチンカーの出店

22日は、ブラスバンドや軽音楽部の演奏披露、ダンスサークルによる公演

23日は、新潟万代太鼓 華龍の演奏と太鼓体験

【無料バス運行】両日とも、佐々木駅・新発田駅から無料シャトルバスを運行します。

運行時間など、詳しくはお問い合わせください。

敬和学園大学

0254・26・3636

新発田市美術展覧会 (市展)と新発田市 ジュニア展を開催

10月15日(土)〜19日(水)

午前9時から午後6時(最終日は午後3時まで)

新発田市カルチャーセンター

【市展】日本画、洋画、版画、彫刻・造形、工芸、書道、写真、華道作品の展示

【新発田市ジュニア展】新発田市内の

3歳児以上の幼児と小・中学生から応募のあった絵画作品の展示。新発田市公民館こども交流体験事業「オムレックラブ」伝統文化コースの華道作品の展示。

新発田市文化芸術振興室

0254・26・1576

労働トラブル休日相談 会開催

労使関係に豊かな知識や経験がある労働委員会の委員が、労働トラブルでお悩みの労働者、事業主の方からのご相談に応じます。

【日時・会場】

①10月16日(日) 午後1時30分〜4時30分

新潟県庁

②10月29日(土) 午後1時30分〜午後4時

長岡市中央公民館

解雇、賃金未払い、退職金、パワハラなどの労使間のトラブル

※無料・秘密厳守

各会場ともに5日前の午後5時までに予約をお願いします。

遠方にお住まいの方で、オンライン相談をご希望される場合は予約の際にお申し出ください。

新潟県労働委員会事務局

総務課

025・280・5544

9月10日(土)、恒例のスポーツフェスティバル 聖中祭が開催されました。

赤・青・黄・緑の4色のチーム(軍)に分かれた生徒達は、この日のために努力してきた成果を十分に発揮していました。また、四軍すべてがお互いの健闘をたたえ合う姿に感動しました。

団長を支え、各軍をまとめてきた副団長から、聖中祭を終え、楽しかったことや苦労したことなどの感想をいただきました。



私たち赤軍は「力戦奮闘」という言葉を目標に全力で練習に励んできました。初めは指示が思うように通らなかったり、チームも落ち着かず、こんな私でちゃんと軍をまとめられるのか不安と焦りでいっぱいでした。私はみんなを信じて応援団や赤軍のみ



羽田 理桜 さん
(3年2組)

赤軍 副団長

力戦奮闘

んなと協力し合いました。そのおかげか、全体の意識が変わり聖中祭前日には最高の軍が出来上がっていました。その結果競技とデコパネルの部で一位、そして赤軍は総合優勝することが出来ました。残念ながら応援賞をとることはできませんでしたが、本番でみんなが炎のように燃え上がり、全力で楽しんでくれた赤軍のみんなが大好きです！みんなにも素敵な思い出をくれた、青軍・黄軍・緑軍のみんな、そして頼りない私にずっとついてきてくれた赤軍のみんな、本当にありがとう！最後に楽しかったです！最後まで本当におつかれ様でした！

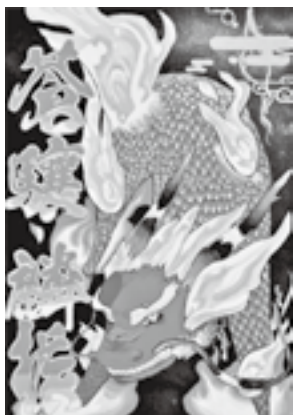

私たち青軍は、「蒼驥麟振」というスローガンを掲げ聖中祭練習に励んできました。振り付けや声出しが思うようにいかずに時に苦しくなることもありましたが、でもそこには一貫して真剣に教える応援団や、青軍の一人一人がしっかりと話を聞いて覚えて踊ろうとしている姿がありました。そ



岩野 想 さん
(3年1組)

青軍 副団長

蒼驥麟振

の一人一人の努力のおかげで、振りや移動がだんだん揃うようになり、他の軍の人や先生方からも褒められるようになりました。本番では練習のときよりもはるかに大きい声も出ていたし、本当に素晴らしい姿を披露出来たと思います。結果は応援二位、チームT一位で総合で二位でした。総合優勝はとれなかったけど、最高に楽しい聖中祭でした。青軍のみなさん本当にありがとうございました。

聖中祭開催

黄軍 副団長



肥田野 芹莉 さん
(3年4組)

黄軍ありがとう！

私はこの聖中祭を通して最高の思い出を得ることが出来ました。今年の聖中祭は新型コロナウイルスの影響を大きく受けました。クラスの人が練習に参加できなかったり、やりたかった隊列移動ができなかったりと、たくさん悩ま



緑軍 副団長



小山 麗羽 さん
(3年3組)

最高の最後

中学校生活最後の聖中祭が終わりしました。最後の聖中祭で緑軍のみんなと協力して、楽しんで終われたのでとても良かったです。夏休みからいろいろな準備がありました。それは、私が思ってた以上に大変で辛いものでした。それ



でも乗りこえられたのは、緑軍だったからだと思います。短い練習の中で、難しい振り付けや声が出にくい応援も頑張って覚えようとしてくれたみんな、私が困っている時に助けてくれた応援団のみんな、本当にありがとうございました。結果がどうであろうと、今年の聖中祭はまちがいない私の中で一番楽しい日でした。本当に緑軍で良かったと思います。チームリーダー・団長・緑軍のみんな、最後まで全力で戦ってくれた赤・青・黄軍のみんな、最高の最後をありがとう。



熱戦! 聖中祭



聖籠町産のぶどうをPR!

果樹のまち聖籠町産のぶどうを県内外の方へ広くPRするため、販売会を行いました。
9月3日(土)には、デンカビッグスワンスタジアムにて、9月15日(木)・16日(金)には表参道新潟館ネスパスにて、旬のぶどうを販売。ネスパスでは、6月のさくらんぼ販売会につづいて聖籠町文化・芸能大使の菅原りこさんに応援に駆けつけていただきました。

