

PUBLIC INFORMATION
聖籠町

あけましておめでとうございます

町のイメージキャラクター

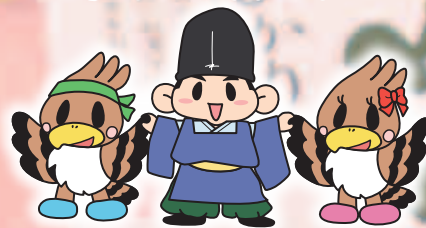

緑丸

百合若

はなちゃん

ありがとうの一品。

ふるさと納税返礼品提供者募集

←詳しくは3ページをご覧ください。

広報せいろう
2019

1

January No.510



新年を迎えて

聖籠町長 西脇 道夫

明けましておめでとございます。
今年もよろしくお願いいたします。

昨年、町長に就任し、約4か月がたちました。新たなまちづくりのスタートを切り、新年を迎え改めて身の引き締まる思いであります。

さて、昨年度当初から取り組んできました行財政改革では、町民の皆様の生活に影響を及ぼす事業の見直しも検討していることから、その関心も高まっていると感じています。この改革は、子ども・若者から高齢者まで活力にあふれ安心できる地域社会を構築・維持していくための取り組みです。限られた財源の中、明確な理念のもとで時代に応じた手段・事業に変えていきます。

「未来を見据えて、50年後も将来に希望と勇気を与えるまちであるために」という基本理念を実現するため、「子ども・新しい教

育への投資」、「福祉への投資」、「未来へつなげる投資」という3つの投資を実行していきます。その財源を確保していくため、事業の見直しなど町民の皆様のご理解をいただけるよう努めてまいりたいと考えております。

国政に目を向けますと、本年10月には、消費税増税とこれに併せた幼児教育・保育の無償化が予定されています。これは本町にとっても大きく影響を及ぼす政策でもあります。これまでの町の子育て施策のブランドといえた幼稚園の通常保育料無償化に代わる新たな「聖籠町ブランド」をどうするかという課題にも向き合う必要があります。

確実に進む少子超高齢化の中で、子育て支援や高齢者福祉をはじめ、本町のまちづくりに関して課題が山積しています。これらの課題に対応していくとき、町民の皆様との協働は欠くことのできないものです。

本年も町民の皆様と協力しながら、希望をもてるまちづくりを目指し、職員ともども精進してまいります。

町民の皆様の本年一年の限りないご健勝とご多幸をご祈念申し上げます、年頭のあいさつといたします。



【大募集】自慢の逸品を全国に発信しませんか!?



町では、ふるさと納税をしてくれた全国の寄附者に、「ありがとう」の気持ちを込めて返礼品をお送りしています。その返礼品を通して聖籠町の魅力をより広く発信し、地場産業の振興につなげるため、新たな返礼品を大募集します。**「これこそは」という自慢の品をお持ちの農業者・事業者の方はぜひご応募ください!**

また、すでに返礼品として登録済みの農産物につきましても、新たに提供を始めたい農業者の方がいらっしゃいましたらご連絡ください。募集する農業者・事業者・商品は以下のとおりです。

事業者

- ①原則、町内在住の農業者、または町内に事業所など（本社、支社、営業所、製造所、加工所など）がある法人、団体、個人であること
- ②生産・製造・販売に関する法令などを遵守していること
- ③代表者などが、暴力団員による不当な行為の防止等に関する法律に掲げる暴力団の構成員などでないこと
- ④町税などの滞納がないこと
- ⑤個人情報の取扱いを厳重に行えること

募集する商品

- ①町の魅力発信やPRにつながるようなもの
- ②町内で生産、製造、加工、サービスの提供がされているもの（飲食物の場合は、適切な賞味期限が保証されるもの）
- ③品質、数量の安定供給が行えるもの（数量または期間を限定するものはこの限りではない）

事業者のメリット

- ◆「ふるさとチョイス」（町が契約しているポータルサイト）と町ホームページに返礼品として掲載しますので、商品をPRすることができます。
- ◆返礼品の発送時に、パンフレットやチラシなどを同封いただくことで商品の販売促進や宣伝広告ができます。



お問い合わせ

制度全般について
農産物について

役場総務課
役場産業観光課

総合政策係（内線222）
農業振興係（内線124）

平成 31 年 4 月 1 日採用

町職員採用（幼稚園教諭／自動車運転手）選考試験



職 種	幼稚園教諭	自動車運転手
採用予定 人 数	若干名	1 名程度
受験資格	昭和 39 年 4 月 2 日以降に生まれた方で幼稚園教諭および保育士資格を両方有する方または平成 31 年 3 月 31 日までに両資格取得見込みの方	次のすべてに該当する方 ①昭和 53 年 4 月 2 日以降に生まれた方 ②大型自動車運転免許を有する方で、大型自動車の運転業務の経験が 3 年以上ある方 ③大型特殊自動車運転免許および車両系建設機械（整地）資格を有する方 ④過去 3 箇年の間に交通違反による免許停止または免許取り消し処分を受けていない方 ⑤心身とも健康である方
試 験 日 場 所 試験内容	平成 31 年 1 月 29 日（火） 聖籠町役場 作文試験、面接試験	平成 31 年 1 月 28 日（月） 聖籠町役場 作文試験、面接試験
申込期限	平成 31 年 1 月 18 日（金）午後 5 時 15 分まで	

■申込方法

「試験案内」を確認の上、「受験申込書」および「必要書類」を役場総務課に持参または郵送してください。（郵送の場合、申込期限日の消印のあるものまでが有効）

- ・「試験案内」、「受験申込書」は、役場総務課にあります。
- ・町ホームページからもダウンロードできます。（<http://www.town.seiro.niigata.jp>）
- ・郵送により申込書などを請求する場合は、封筒の表に「**幼稚園教諭試験受験申込書請求**」または「**運転手試験受験申込書請求**」と朱書きし 82 円切手を同封してください。

お問い合わせ 役場総務課 総務管理係（内線 229）

振り込め詐欺にご注意!

あの手この手とお金を振り込ませようとする振り込め詐欺。町民のみなさんは絶対だまされないでください。少しでもおかしいなと感じたときは、一人で判断せず、身近な人に相談してください。

【手口その1】

子どもや孫から「お金を貸してほしい」と言う電話があった。



本当に子どもや孫からの電話ですか？電話を入れて確認する。

【手口その2】

役場など公の機関から、払い過ぎた保険料や税金の戻りがあるので急いで手続きが必要と電話が来た。



自分で役場に確認しましょう。

【手口その3】

携帯のSMSに「コンテンツ使用料が未納連絡なき場合は法的手続きに移行する」とメールが届いた。



架空請求と思われるので、連絡しない。



通信

1月
vol.99

? 役場町民課
消費生活センター
☎ 27-1958 (直通)
※来所の際は事前にお電話頂けると確実です

こんな時どうしますか？

ケース1

突然電話で「カニはすきですか」と聞かれ、断ったのに商品が届いた。

ケース2

インターネットの光回線契約が今より安くなると言われたので契約したが思った内容ではなかった。

ケース3

「無料」のはずのアダルトサイトをアクセスしたら、突然登録完了画面になり、料金請求された。

ケース4

保険金を使い家の修理が出来ると誘われたが信じていいか？



回答

ケース1：断ったにもかかわらず商品が届いたら、受け取り拒否ができます。受け取ってしまったら、クーリング・オフができます。

ケース2：光回線サービスの乗り換えは慎重に！書類受領8日以内であれば違約金なしで契約解除できますが、事務手数料やサービス使用料・工事費等の支払いがあります。

ケース3：双方の同意を得ていない契約は成立しません。突然の支払い請求は**無視**しましょう。

ケース4：契約前に、保険会社、または代理店に確認し、販売員の説明をうのみにしないでください。

あけましておめでとうございます。

本年も、身近にある消費者トラブルを、わかりやすく紹介していきたいと思えます。皆さんからの情報も受け付けています。



11月相談受付情報

件数	主な相談内容
10件	架空請求ハガキ(5)、健康食品、光回線、出会い系サイト、オンラインゲーム、自動車部品



善意のご寄附 ありがとうございました

10月31日(水)、新発田市や聖籠町の商工会青年部などのメンバーによる交流団体「阿賀北青年ネットワーク」様から横断旗が贈呈されました。町の大切な子どもたちはじめ歩行者の安全のため、町内の横断歩道に設置させていただきました。ありがとうございました。



阿賀北青年ネットワーク様



今日も一日交通安全

交通安全に関することは

☑役場生活環境課

☎27-2111(内線284)

祖父母参観日で交通安全

蓮野10月17日(水)・蓮潟18日(木)・亀代11月22日(木)各こども園において、総勢416名のおじいちゃん・おばあちゃんが可愛いお孫さんを交通事故から守るために、交通ルールとシートベルト・チャイルドシート着用の重要性を寸劇やゲームなどで学びました。



おばあちゃん、可愛いお孫さんをおんぶしたり、抱っこしたりして車の運転してはダメですよ。ちゃんとチャイルドシートに乗せて下さいね。

※実例で交通安全指導員からのお願い！『チャイルドシートで孫は無事だった・・・』

可愛いお孫さんを車に乗せる時は、「近いから・・・面倒だから・・・」と言わないでチャイルドシートをしっかりと着用して安全運転して下さいね。チャイルドシートは交通事故から守る「命綱」です。



◎あいことば ほくも わたしも 赤ちゃんも
チャイルドシートしめたよ ガチャン!
パパも ママも
おじいちゃんも おばあちゃんも
シートベルトしめたよ ガチャン!
こども園へレッツ ゴー!

信号機のない横断歩道 での歩行者優先などを徹底

信号機のない横断歩道における歩行者優先などを徹底させるための広報啓発を強化し、警察を挙げて、運転者・歩行者双方の安全を図っていくことになりました。

自動車対歩行者の事故については、その大半が道路横断中に発生しています。横断歩道で、子どもたちが手を挙げている姿を見つけたら車を停止させ、横断し終わるまで待つなど、思いやりのある運転を心がけましょう。

冬道の安全な速度と車間距離で、減速・徐行するなど慎重な運転を心掛けましょう。

また、降雪などで運転者の視界が悪くなる場合があります。歩行者は車の動きに十分注意し、車が止まったことを確認してから横断しましょう。

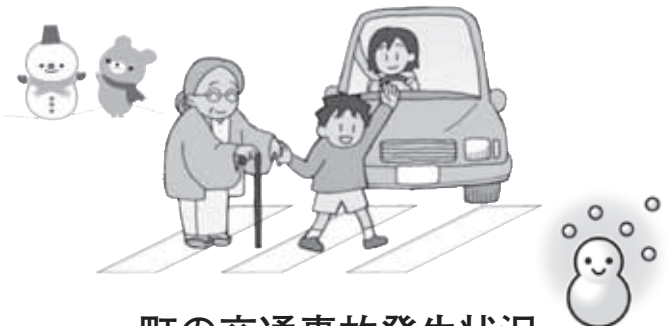

町の交通事故発生状況

年	区分	11月			1月～11月(累計)		
		発生件数	死者数	傷者	発生件数	死者数	傷者
平成30年		3	0	3	30	0	38
平成29年		3	0	3	28	1	31
	増減	0	0	0	2	-1	7

町の動向

このコーナーでは、役場各課の主な業務、各種委員会の活動などを町民の皆さんにお知らせします。

掲載内容についての、ご意見・ご質問などがありましたら、担当課または総務課広報担当まで電話か町政ポストのハガキでお寄せください。

町 民 課

11月28日(水)

■平成30年度第3回

聖籠町国民健康保険運営

協議会開催

聖籠町国民健康保険運営協議会は、国民健康保険に関する予算や運営について、有識者や町民の意見を十分に反映しながら適切に行われることを目的に調査や審議を行っています。

今年度第3回目となる協議会では、次の事項について審議を行いました。

- ・平成30年度聖籠町国民健康保険特別会計補正予算(第3号)

(案) について

- ・仮係数による平成31年度仮算定結果について

農 業 委 員 会

11月26日(月)

■農業委員会第23回

第33回総会開催

- ・農地法第3条の規定による許可申請について・・・5件
- ・農地法第5条の規定による許可申請について・・・2件
- ・農用地利用集積計画による(利用権設定) 申出審査について・・・12件
- ・農用地利用集積計画による(利用権設定・農地中間管理権) 申出審査について

- ・以上4項目が審議され、議決・承認されました。

- ・なお、総会の議事録は農業委員会事務局で閲覧できます。

平成30年度にがん検診を受診していない方へ

未受診者 がん検診のおしらせ

下記の日程で今年度の未受診者を対象にがん検診を行います。

日 程：平成31年1月17日(木) 受付時間 午前8時30分～10時
(乳がん検診のみ) 午前8時30分～10時30分

会 場：町保健福祉センター

対 象 者：平成30年度に下記のがん検診を未受診の方

申込期限：平成31年1月11日(金)

検診項目と内容		料金について	
肺がん検診 (40歳以上)	胸部レントゲン検査 喀たん検査	レントゲン 喀たん検査	無料 400円
胃がん検診 (おおむね40歳以上)	バリウム検査		500円
大腸がん検診 (おおむね40歳以上)	便潜血反応検査		500円
乳がん検診 (40歳以上女性)	マンモグラフィ		1000円

料金無料の方
・70歳以上の方、身体障害・療育・精神保健福祉手帳をお持ちの方、生活保護世帯の方
・乳がん検診は今年度無料クーポン対象の41歳の方(無料クーポンが使用できるのは今年度限りです)

※乳がん検診は2年に一度の検診です。平成29年度に受けた方は受診できませんのでご注意ください。
※平成30年4月以降に町のがん検診を受けた方は受診することができませんのでご注意ください。

いつもの暮らしに、

受診で早期発見!

がん検診

を。



お申し込み・お問い合わせ
保健福祉課(町保健福祉センター内) 保健衛生係 ☎27-6511

聖籠町地産地消推進協議会からのお知らせ

味噌を作ってみよう

町内でとれた大豆を使って自分で味噌を作ってみませんか？
ご参加お待ちしております。

🕒平成31年2月5日(火)午後1時30分～3時30分(受付 午後1時～)

📍聖籠町学校給食調理場(町民会館裏手)

📦柔らかく煮た大豆を潰し、塩、麴をまぜて容器に詰めて持ち帰っていただきます。秋頃、美味しくいただけます。

■講師 聖籠町女性いきいき交流会

■参加費 1500円(容器代込み)

■定員 先着24名(聖籠町在住の方)

■持ちもの エプロン・三角巾

■その他 保育ルーム(生後6か月以上)あります。(お子さんのお茶やおやつは用意して下さい。)※要事前申込

■申込期間 平成31年1月4日(金)～(定員になり次第締切り)

📞・📍役場産業観光課 地域振興係(内線122)



平成31年度非常勤職員登録のお知らせ ～町の臨時・パート職員募集～

町では、町で働くことを希望される臨時職員およびパートタイム職員の登録制度を行っています。登録された方の中から、役場業務で臨時職員・パート職員などが必要となった都度雇用します。平成31年度(平成31年4月1日から)の募集を行いますのでこの機会にぜひ登録してみませんか？

登録条件は次のとおりです。

■登録職種 事務職、幼稚園教諭、用務員、運転員、介助員、管理人など

■登録方法 町の指定した履歴書(写真貼付)に必要な事項を記載してください。(町ホームページでダウンロード可。市販も可。)

■提出先 役場総務課 総務管理係に提出してください。

■提出期限 平成31年2月8日(金) 提出期限以降はその都度登録します。

■雇用条件 給与・勤務条件などは「聖籠町非常勤職員取扱要綱」によります。

■登録の有効期限 登録の有効期限は1年です。
(2020年2月29日まで有効)

📞役場総務課 総務管理係(内線228)

広報せいろう

1月お知らせ号は
お休み
します



21日 区長会議

9日 聖籠町新春賀詞交歓会

6日 消防出初式

1月

町長の動向
(主なものを抜粋)

INFORMATION

おしらせ

お問い合わせ先

聖籠町役場	☎27-2111
町民会館	☎27-2121
図書館	☎27-6166
保健福祉課(町保健福祉センター内)	☎27-6511
上下水道課(上水道管理棟)	☎27-5141
診療所	☎27-1234

INFORMATION

1月の行事

《相談事業》

ところ 役場1階会議室

◆行政相談

8日(火)午前10時～11時30分

📍役場総務課(内線228)

ところ 結いハート聖籠

◆心配ごと相談

16日(水)午後1時～4時

◆無料弁護士相談

24日(木)午後1時～4時

📍聖籠町社会福祉協議会

☎27-6767

《保健福祉事業》

ところ 町保健福祉センター

◆乳幼児健康診査

○3歳児健診

24日(木)午後1時～

○乳児健診

25日(金)午後1時～

○2歳親子歯科健診

28日(月)午後1時15分～

○2歳6か月児歯科健診

29日(火)午後1時15分～

◆学級

○育児学級

15日(火)午後1時15分～

📍保健福祉課

(町保健福祉センター内)

☎27-6511

11月の届出

げんきなよい子

出生

赤ちゃん	保護者	行政区
晃輔 ちゃん	(宮下 亮)	次第浜
美虹 ちゃん	(大橋 哲也)	網代浜
匠 ちゃん	(水戸部 正敏)	道賀新田
千鶴 ちゃん	(横山 健太)	藤 寄
叶翔 ちゃん	(本橋 拳士)	亀 塚
慎二 ちゃん	(長谷川 賢)	蓮 潟
泰煌 ちゃん	(藤田 修平)	山諏訪山
志乃 ちゃん	(高松 敏昭)	正 庵
真乃香 ちゃん	(大谷 誠)	二本松

幸せ多い人生を

婚姻

新郎・新婦	行政区
荒木 真一 さん (高橋 美優 さん)	網代浜
渡辺 大和 さん (松田 絵里香 さん)	網代浜
河栗 正和 さん (山田 麻未 さん)	網代浜
渡辺 悠也 さん (平子) みなみ さん	甚兵衛橋
森田 優作 さん (柏谷) 桃花 さん	網代浜

ごめいふくをお祈りします

死亡

氏名	年齢	行政区
斉藤 信次 さん	(90歳)	本三賀
本間 ナヲイ さん	(99歳)	藤 寄
八幡 早苗 さん	(79歳)	大夫興野
斉藤 節子 さん	(81歳)	蓮 潟
渡辺 善一 さん	(76歳)	蓮潟新田
萩原 ミツイ さん	(86歳)	亀 塚
高橋 泰 さん	(85歳)	網代浜
渡辺 恭久 さん	(95歳)	網代浜
樋口 健二 さん	(52歳)	旭ヶ丘

(注1) 町役場へ届出を提出された方で届出の際にご承諾の押印をいただいた方のみ掲載しております。
(注2) 略した文字で掲載しております。戸籍の氏名と異なることがあります。ご了承ください。

小・中学校の入学通知書をお届けします

町教育委員会では、平成31年4月から町内の小学校、中学校へ入学する児童・生徒の保護者の皆さんに、入学期日および学校名などを1月末日までに郵送で通知します。

通知書が届かない、または通知書の内容に異動や誤りがある場合は至急教育委員会（子ども教育課）へご連絡ください。

● 小学校新入学児童

平成24年4月2日から
平成25年4月1日までに生まれた人。

● 中学校新入学生徒

平成18年4月2日から
平成19年4月1日までに生まれた人。



子ども教育課 学校支援係（内線302）

「愛の協力運動」に 49万9650円 ご理解ご協力ありがとうございました

7月に「愛の協力運動」保護観察協会会費の納入をお願いし、町民の皆さんには一世帯当たり150円を目安にご協力をお願いしたところです。

その結果、49万9650円をお寄せいただきました。皆様のご理解ご協力に対しまして、厚くお礼申し上げます。

現在、聖籠町、新発田市、阿賀野市、胎内市の保護司で新発田阿賀北地区保護司会が組織されていますが、お寄せいただいた会費は保護司が行う犯罪予防活動や、罪を犯した人たちの立ち直りを援助する更生保護活動に活用されます。

保護司は、犯罪のない明るい社会を目指し、日々地道に活動しています。この活動に、町民の皆さんから変わらぬお力添えをいただきますよう、今後ともよろしくお祈りします。

町民課 町民サービス係（内線111）

入札結果

入札日 11月6日～30日

	件名	場所	契約額 (円)	業者名	納入完了日又は工事 (委託) 期間最終日	入札 方法
1	大夫興野浦山線道路舗装工事	聖籠町大字藤寄地内	9,684,900	大林道路(株) 北信越支店	平成31年 3月28日	指名競争 入札
2	松くい虫被害木伐倒駆除 (くん蒸) 業務委託No.3	聖籠町内一円	1,587,600	曾根建(株)	平成31年 1月31日	指名競争 入札
3	松くい虫被害木伐倒駆除 (くん蒸) 業務委託No.4	聖籠町内一円	3,078,000	北越緑化(株) 聖籠営業所	平成31年 1月31日	指名競争 入札

各分野の専門家がお答えします！

空き家相談会

相談無料

町では、町内に空き家を所有（管理）している方、または将来空き家になる可能性のある物件を所有している方を対象に、専門家による空き家の無料相談会を開催します。

空き家の日常的な管理でお困りの方、空き家の有効活用をお考えの方、建物の相続登記でお困りの方など、お気軽にご相談においでください。

■日時 平成31年1月27日（日）午後1時～4時（受付：午後0時30分～）

■場所 町民会館 小ホール（大字諏訪山1280番地）

■参加費 無料

■参加方法 事前予約制（当日受付も可能ですが、予約を優先します。）

■予約方法 役場生活環境課へ電話にてお申し込みください。

（受付時間：午前8時30分～午後5時15分）

■申込期間 平成31年1月4日（金）～23日（水）（土日祝日を除きます。）

■協力団体と相談内容



新潟県弁護士会	空き家の相続、成年後見など権利関係の整理、空き家をめぐる紛争の解決に関する事
新潟県司法書士会	土地・建物の相続登記、成年後見などに関する事
新潟県行政書士会	空き家の所有者・相続人の確認、利用・活用に伴う行政手続や契約書などに関する事
新潟県土地家屋調査士会	建物の表題・変更・滅失登記、境界の調査・確認に関する事
聖籠町建設業協会	建物の取り壊し、修繕維持などに関する事
公益社団法人新潟県宅地建物取引業協会	不動産の売買や賃貸に関する事
新発田地域シルバー人材センター	空き家の維持管理に関する事

■注意事項

- （1）相談時間は、お一人様、約30分程度でお願いします。相談者が多数の場合は、待合席でお待ちいただく必要があります。
- （2）相談を円滑に進めるために、登記簿謄本、戸籍などの写し、課税資産明細書や写真など所有資産がわかるものをお持ちの場合は、ご用意いただくと便利です。

お問い合わせ 役場生活環境課（内線282）

平成31年4月から 産前産後期間の国民年金保険料が免除されます

● 免除期間

出産予定日または出産日が属する月の前月から4か月間（以下、「産前産後期間」という）の国民年金保険料が免除されます。

なお、多胎妊娠の場合は、出産予定日または出産日が属する月の3か月前から6か月間の国民年金保険料が免除されます。

※ 出産とは、妊娠85日（4か月）以上の出産をいいます。（死産、流産、早産された方を含みます。）

● 対象者

「国民年金第1号被保険者」で出産日が平成31年2月1日以降の方

● 届出時期

出産予定日の6か月前から届出可能ですので、速やかに届出ください。

※ ただし、届出ができるのは平成31年4月からです。

● 届出先

お住まいの市（区）役所または町村役場の国民年金担当窓口（役場町民課町民サービス係）

【 よくあるご質問 】

Q1 平成31年3月に出産予定ですが、何月分の保険料から産前産後の保険料免除が適用されますか？

A1 施行日が平成31年4月ですので、平成31年4月1日以降に届出をいただき、出産日を基準として産前産後免除期間が決定されます。3月に出産した場合は、4月分、5月分の保険料が免除となります。

Q2 産前産後期間の免除は、年金額を計算するときに免除期間として扱われますか？

A2 産前産後期間として認められた期間は保険料を納付したのものとして老齢基礎年金の受給額に反映されます。

Q3 産前産後期間は付加保険料を納付することができますか？

A3 産前産後期間について、保険料は免除されますが、付加保険料は納付することができます。

Q4 出産後に届出することはできますか？

A4 出産後でも届出することができます。この場合の産前産後期間は、出産日の属する月の前月から翌々月までの4か月間となります。

Q5 保険料を前納していますが、産前産後期間の保険料は還付されますか？

A5 保険料を納付されている場合、産前産後期間の保険料は還付されます。

届出用紙や記入方法など、詳しくは平成31年4月から日本年金機構のホームページ（<http://www.nenkin.go.jp>）に掲載される予定です。

お問い合わせ 役場町民課 町民サービス係（内線111）

聖籠町入札参加資格申請を受付

平成 31・32 年度に町が発注する建設工事、建設コンサルタント、物品等の入札参加資格申請を次により受け付けます。

- 受付期間** 平成 31 年 2 月 1 日（金）から随時受付
午前 8 時 30 分～正午、午後 1 時～5 時 15 分（土・日・祝日を除く）
- 有効期間** 平成 31・32 年度
- 提出書類**
各参加資格申請書は、聖籠町様式とします。また、新潟県様式も可とします。
※新潟県様式を使用する場合は宛名を修正して下さい。
※聖籠町様式は、町ホームページからダウンロードできます。
- 提出部数** 1 部（JIS 規格 A 4、ひも綴じまたはホチキス止め）
- 提出方法および提出場所**
役場総務課総務管理係に持参または郵送
（受付確認が必要な場合は、返信用ハガキなどを同封してください）
- 詳しくはお問い合わせください。**
- ☎**役場総務課 総務管理係（内線 2 2 7）**

聖籠町小規模工事等契約希望者登録制度の申請を受付

平成 31・32 年度の登録を希望される方は、次の書類を役場総務課へ提出してください。

①登録申請書 役場総務課で配布します （町ホームページからもダウンロードできます）		
②町税の納税証明書 （写し可）	法人	・法人町民税 ・固定資産税 ・軽自動車税
	個人	・町民税 ・固定資産税 ・軽自動車税 ・国民健康保険税
③希望する業種を履行するために必要な資格、免許などを証明する書類の写し		

※平成 29・30 年度に登録された方で、継続して平成 31・32 年度に登録を希望される方は、改めて申請が必要です。

- 受付期間** 随時受け付けます。
午前 8 時 30 分～正午、午後 1 時～5 時 15 分（土・日、祝日を除く）
- 提出場所** 役場総務課 総務管理係
- 有効期間** 受付日から、2021 年 3 月 31 日まで
- ☎**役場総務課総務管理係（内線 2 2 7）**

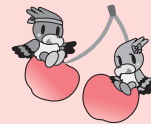

男女共同参画通信 vol.8

ハッピー・パートナー企業になりませんか？

新潟県では、男女がともに働きやすく、仕事と家庭生活などが両立できるような職場環境の整備や、女性労働者の育成・登用などに積極的に取り組む企業を「ハッピー・パートナー企業（新潟県男女共同参画推進企業）」として登録し、その取り組みを支援しています。

誰もが働きやすい職場づくりを進めることで、仕事の効率化や経費の削減、優秀な人材の確保・定着などの効果が期待でき、企業のさらなる発展につなげることができるはずです。

ハッピー・パートナー企業への登録は、**聖籠町建設工事入札参加資格審査の加点要件**となるほか、以下のようなメリットがあります。

- 1 取組推進のためのアドバイザー無料派遣
- 2 登録企業の交流会などに参加が可能
- 3 県のホームページや各種広報などによる P R
- 4 参考資料・情報の提供
- 5 ハローワークの求人票で P R 可能
- 6 シンボルマークを自由に利用可能
- 7 新潟県建設工事入札参加資格審査の加点要件
- 8 一定条件を満たすと、県が発注する物品調達などにおいて優遇あり
- 9 ハッピー・パートナー企業を対象とした金融機関の融資制度あり

登録料は**無料**で、規模・業種を問わず応募でき、県内では、すでに約 960 の企業などが登録しています。

登録応募用紙は役場総務課でご用意しています。ぜひハッピー・パートナー企業への登録をお願いします。



- ☎**役場総務課 総合政策係（内線 2 2 4）**

町民課からお知らせ

毎年1月中旬頃に確定申告で利用できる「国民健康保険税・後期高齢者医療保険料・介護保険料の納(付)税証明書」をハガキにて皆さんにお送りしていましたが、平成31年1月発送分から年金天引き(特別徴収)による納入分の記載が廃止されま

す。これにより、保険税(料)を年金天引きのみで納入されている方にはハガキが届きません。確定申告の際は公的年金の源泉徴収票などをご利用ください。なお、納付書または口座振替(普通徴収)により納付されている方へは引き続きハガキをお送りさせていただきます。

近所安心見守り隊 講座を開催

高齢者が住み慣れた地域で安心して暮らし続けられるよう、高齢者虐待防止の知識や養護者への支援方法などを知っていただくための講座を開催します。

○平成31年1月22日(火)
午後1時30分～3時30分
(午後1時開場)

□新発田市生涯学習センター
講堂(新発田市中央町5・8・47)

□どなたでも参加できます

参加費無料、申し込み不要

【定員】200人

【講演テーマ】

「私らしく暮らすために、私の権利をまもるために」

【講師】社会福祉法人聖籠町社会福祉協議会

地域福祉推進センター副長
宮下 美知子

□新潟県新発田地域振興局健康福祉環境部地域福祉課
〒0254・26・9129

「はたちの献血」キャンペーン実施中

新たに成人式を迎える「はたち」の若者を中心として広く各層への献血思想の普及と献血者が減少しがちな冬季における献血者の確保を図ることを目的に、1月1日から2月28日まで全国一斉に「はたちの献血」キャンペーンが実施されています。

輸血を必要としている方の約85%が50歳以上ですが、逆に献血をしている方の約70%が50歳未満です。つまり、献血は世代を越えた助け合いで成り立っています。

今後、少子高齢化により血液の需要が増加する一方で、献血可能人口が減少し、必要とされる血液が不足することが予想されています。

県内では、献血バスが各市町村を巡回しているほか、2か所

の献血ルームで12月31日、1月1日を除き毎日受け付けを行っていますので、是非お立ち寄りください。

皆さんの若さと善意で、献血にご協力をお願いします。

【実施機関】新潟県、市町村、日本赤十字社新潟県支部および新潟県赤十字血液センター

□新潟県福祉保健部医務薬事課 薬務係
〒025・280・5187

愛鳥センターからのお知らせ

○足跡ウォッチング

○平成31年1月27日(日)
午前9時～11時

□愛鳥センター紫雲寺さえずりの里

【参加費】無料

【申し込み】不要

○海鳥を見る会

○平成31年2月10日(日)
午前9時～11時

□東港～網代浜(海のにぎわい館集合)

【参加費】無料

【申し込み】不要

※その他詳しくは、愛鳥センターのホームページをご覧ください。
(<http://www.pref.niigata.lg.jp/aicho/>)

□愛鳥センター

紫雲寺さえずりの里
〒0254・41・4500

1月は国民健康保険税、後期高齢者医療保険料の納付月です。

1月は、国民健康保険税第7期、後期高齢者医療保険料第7期の納付月(納期限は平成31年1月31日)です。納期限後に納付した場合は、督促手数料や延滞金が増加されることになりま

すので、必ず納期限までに納付してください。

また、納付には確実に納め忘れない口座振替をご利用ください。お申込手続きは、届出印を持参のうえ、町指定の金融機関および郵便局の窓口で、申請書に必要事項を記入し提出してください。

※手続きされた月の翌月末の納期到来分から口座振替になります。

□役場町民課

国民健康保険

(内線117)

後期高齢医療保険

(内線115)

婚活イベント情報

〜聖籠町・新発田市・胎内市 定住自立圏事業〜

♡ハートマッチにいがた in 新発田

○平成31年2月3日(日)
午前10時～午後5時

□イクネスしばた

□県のマッチングシステムを活用し、1対1の出会いをサポートします。当日は会員登録とお相手情報の閲覧ができます。

□・2にいがた出会い サポートセンター
〒025・384・4151



ハートマッチにいがた ホームページ

同時開催

♡恋かふえ in 新発田

□「結婚や婚活について気軽に相談できるカフェ」をコンセプトに無料相談会を開催します。結婚をお考えの方やご家族の方もお気軽にご利用ください。

■定員 10名
(二人あたり40分程度)

■利用料 無料

□・2(株)トアイリンクス

ムループ事務局

〒025・290・7613



ネットアイリンクス ホームページ

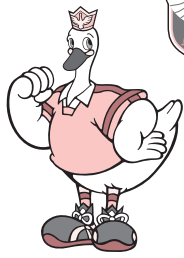

アルビレックス 新潟情報!!



2018シーズン最終戦

11月17日(土)は各地で明治
安田生命J2リーグ最終節が開
催され、アルビレックス新潟は
デンカビッグスワンスタジアム
でレノファ山口FCと対戦しま
した。すでに昇降格には絡ま
ない立ち位置ではありましたが、スタンドには勝利を願う
1万6054人のサポーターが
集結し、すばらしい雰囲気をつ
くってくださいました。

「アイシテルニイガタ」の大
声援に押され、威勢よく試合に
入った新潟。前線では田中選



手、河田選手の2トップが、積
極的にボールを呼び込んでチャ
ンスを生み出します。4分には

右サイドでボ

ールを受けた
河田選手が鋭
く中央に切れ
込み、相手G
Kの虚を突い
てロングシュ
ート。わずか
に枠を捉えら
れなかったものの、ゴールへの
闘志をアピールします。



▲若手の台頭。来季への期待が膨らみます。

右サイドバックの川口選手
も、果敢なオーバーラップで攻
撃を活性化。スペースを見つけ
れば、味方とのコンビネーショ
ンでペナルティエリアに侵入
し、スタンドを沸かせます。

このまま主導権を握りたいと
ころでしたが、徐々に山口にポ
ゼッションを増やされ、押し込
まれる展開に。なかなかプレス
をはめることができず、対応で
後手を踏んでしまいます。前半
終了間際には、パスワークで守
備を崩されて失点。1点ビハイ
ンドでゲームを折り返します。
巻き返しを図りたいところで

したが、後半開始早々の46分に
追加点を奪われ、苦しい状況に
追い込まれてしまいます。何と

か流れを変えようと、片瀬監督
は60分にタールレス選手、68分
に矢野選手を送り込み、点を取り
に行くメッセージを明確にしま
す。

攻撃に枚数をかけ、少しずつ
押し返す時間を増やしていくも
の、1点が遠い新潟。78分に
放ったタールレス選手の渾身のミ
ドルシュートは、無情にもクロ
スバーに阻まれてゴールなら
ず。アデイシヨナルタイムには
セットプレーから突破口を切り
開こうとしたものの、相手の守
備を攻略しきれず0・2で敗
戦。ホームで迎えた最終戦を、
白星で飾ることはできませんで
した。

最終戦セレモニーでは、20
18シーズン限りで現役を引退
する梶山陽平選手の挨拶があり



▲引退のあいさつをする梶山選手

ました。現役最後の一戦となっ
た、今回の山口戦ではメンバー
入り。出場こそありませんでし
たが、「ベンチでみんなと一緒に
戦えてよかった」と話しまし
た。7月に期限付き移籍加入
し、短い間ではありましたが、
ベテランとして若手選手の模範
となる姿勢を見せてくれた梶山
選手。スタンドには「新潟に来
てくれてありがとう 梶山陽平」
と横断幕が掲げられました。
リーグ全42試合を戦い、通算
成績は15勝8分19敗の16位。当
初掲げていた目標からかけ離れ
た結果に終わり、大きな悔しさ
を味わったシーズンとなりました。
続投が決まっている片瀬監督

監督は、「まずは我々らしい戦い方というものを、もう一度整理したいと思います。その軸だけはぶらさずに、幹を太くして枝葉、ディテールにこだわったチームになっていかなければなりません」と2019シーズンを見据えて語っていました。

苦しい時間を長く過ごしましたが、少なからず光明も見えました。渡邊新太選手、戸嶋選手、渡邊泰基選手のルーキー3人が、終盤戦ではレギュラーを奪取。若い力の躍動が、9月から10月にかけて続いた連勝劇の原動力となりました。チームの戦力が底上げされたことは、来季への大きなプラス材料でしょう。

「試合に出続けることで、冷静さも身につけてきた」と、確かな成長を実感しながら語っていたのは泰基選手。第32節の岐阜戦ではアシストを記録するなど、目に見える結果も残しました。プロ2年目のシーズンへ、「ここで満足せずに、もっともっと試合に出て、J1昇格という目標に向かって頑張りたい」と、さらなる意欲をのぞかせて



▲片淵監督。見据えるは、来季の展望。

いました。

今年もアルビレックス新潟は厳しいJ2リーグを戦います。一切の甘えを捨て去り、目の前の勝負にすべてを捧げる覚悟を持たなければ、目指す場所に到達することはできません。ただひたすらに勝利だけを目指し、チーム始動から最大限の努力を注ぎ込んでいくつもりです。サポーターの皆様の後押しも、選手たちの大きな力となります。ひとつひとつになって2019シーズンを勝ち抜き、今度こそ笑顔でフィナーレを迎えましょう。たくさんさんの応援、よろしくお願います!!



【開志学園JSC高等部男子】

第97回全国高校サッカー選手権大会新潟予選準々決勝が10月27日に行われました。

開志学園JSCは、今年度インターハイにも出場しプリンスリーグも制した新潟明訓と対戦。開志学園JSCは1点を先制するも、新潟明訓に逆転を許し、さらに追加点を奪われ1・3になりました。

崖っぷちに追い込まれた開志学園JSCですが、絶対に諦めない気持ち、そして強豪・新潟明訓に対し勇気を持って戦い続け、後半アディショナルタイムに追い付きます。

延長戦に入り新潟明訓に再びリードを許しますが、またしても延長後半アディショナルタイムに同点に追いつきます。

PK戦にまでもつれ込んだ試合は惜しくも敗れてしまいましたが、新潟で出会い、3年間を共にした仲間を信じて走り続けた選手たちにとってかけがえのない一戦になったことと思います。開志学園JSCを応援してく

JAPANサッカーカレッジの お知らせ

ださった皆様、ありがとうございました。

【第13回親子ふれあいサッカーフェスタ】

11月24日にJAPANサッカーカレッジで親子ふれあいサッカーフェスタを開催しました。当日は雨模様で気温もかなり低くなりましたが、たくさんのおもたちに来ていただきました。メインイベントの親子サッカー教室も外ではなく体育館での開催になりましたが、体育館の外にまで子どもたちの声が聞こえてくるほど盛り上がりました。

学校の教室を使用した「脱出ゲーム」では迷路になった部屋や、暗闇で浮かび上がるメッセージを探す部屋、たくさんの方

船で包まれた部屋など子どもたちはそれぞれ考えながらゴールを目指して頑張っていました。また、今回の親子ふれあいサッカーフェスタでは新潟市にお店を構える「麵屋 太威」さんに出店していただき、寒かったこの日にピタタリのラーメンを提供していただきました。美味しいラーメンを食べて、お腹いっぱいになりました。また、ホームゲームではもうお馴染みとなった「しばうま本舗」さんのドーナツやカステラ、ラスクを販売し、たくさんの方に楽しんで頂けたと思います。寒い中、参加して下さった皆様、ありがとうございます!!



試合情報やイベント情報を更新中!

JAPANサッカーカレッジチーム紹介サイト 検索

【問い合わせ先】

〒957-0103 聖籠町網代浜925-1
TEL: 0254-32-5357
FAX: 0254-32-5358
学校HP: <http://team.cupsnet.com/>
学校Twitter: @JAPAN_Soccer_C
チーム公式HP: <http://team.cupsnet.com>
チーム公式Twitter: @jyappi



新・食は味楽来

「郷土食や食文化と ともにふるさとを愛する 心を次世代に伝承します」

聖籠町まるごと食育
推進計画の基本方針
「地域の食文化」

行事食や伝承料理は地域の気候や風土に根付いた食材を基本としており、旬の味が大切にされています。伝承料理を食卓に加えることは食卓のバリエーションが広がるだけでなく、地域の食文化を知り、受け継いでいくきっかけとなりますね。年末年始はぜひ、お子さんやお孫さんたちと一緒にふるさとの味と一緒に味わってくださいね。

聖籠町学校給食への地産地食率

郷土料理も提供しています。来月号でその様子をお伝えしますね。

学校給食は平成19年度から週4回の米飯給食となりました。食教育の生きた「教材」として日本食の実践、地場産物の利用を今後も継続していきます。



「米、大豆、豆腐、梅干し、味噌」は聖籠産100%を使用しています。

「体験しながら身につける」子どもたち。将来、自分で作れるように、日々の家庭積極的にお手伝いをさせながら、ご家庭の味を伝えていけるといいですね。

家庭での「食」の伝承状況 「家で食事作りの手伝いをしますか？」

「よくする」「時々する」が小学生65.7%、中学生47.8%となっています。

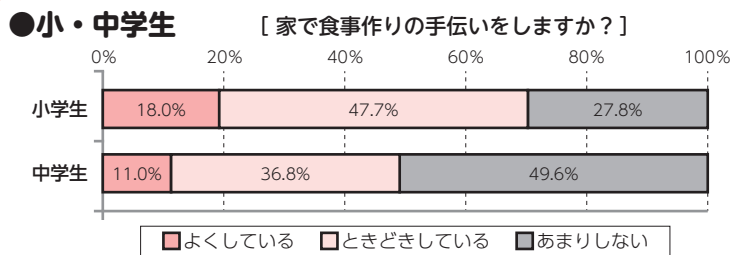

資料：子ども教育課（平成29年度子どもの食事・生活アンケート）

お問い合わせ 保健福祉課（町保健福祉センター内）
管理栄養士 ☎27-6511

くよくよ悩まずまず相談、あなたに寄り添う人がいる

- 保健福祉課（町保健福祉センター内）☎27-6511
 - 新潟県新発田地域振興局健康福祉環境部地域保健課
☎0254-26-9133
 - 新潟こころの相談ダイヤル ☎0570-783-025
- ひとりで悩まず、ぜひご相談ください。



町の宝で〜す

11月の乳児健診から



池田 悠 ちゃん



齊藤 昊 ちゃん



伊藤 大隼 ちゃん



長谷川 陽太郎 ちゃん



佐藤 あかり ちゃん



佐久間 蒼生 ちゃん



山崎 愛絢 ちゃん



高橋 朔 ちゃん



八幡 瑠綺 ちゃん



伊藤 晴陽 ちゃん



渡辺 晃大 ちゃん



伊花 茅夏 ちゃん



島倉 日菜 ちゃん

元気に育ってね！

この写真は保健福祉センターで行われている乳児健診会場で主に4カ月健診対象乳児を撮影しています。

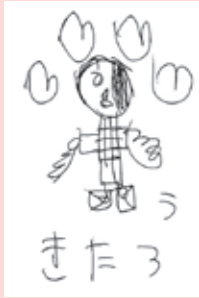

高松莉織さん 5歳



いちごみるくさん 12歳



かえるさん 14歳



投稿するときははんにで書いてください。
 (薄いものは掲載できません)
 住所と名前は必ず書いてください。
 (ペンネーム希望の場合は名前の横に、ペンネーム『○○○』と書いてください)
 1か月に一人1枚だけ受け付けます。



岩川凜花さん 10歳



ダー子さん 22歳



櫻井知花さん 8歳



▲左から伊藤力さん、高橋成美さん、高橋和奏さん。
 新発田市生涯学習センターで行われた納税表彰式で表彰を受けました。

国税庁ならびに全国貯蓄組合連合会が募集した「中学生の税についての作文」で、聖籠中学校3年の伊藤力さん、高橋和奏さん、高橋成美さんの3名が入賞されました。
 新発田税務署管内の中学校から958名の応募があり、優秀作品として25名が入賞。伊藤さんは新発田税務署長賞、高橋和奏さんは新発田税務署管内税務団体協議会長賞、高橋成美さんは新発田地区納税貯蓄組合連合会長賞をそれぞれ受賞しました。税への意識向上に貢献いただきありがとうございます。

11/15

税についての作文
 聖籠中学校3年生
 3名が入賞

長年、経済産業省主管の統計事務に従事した功績が認められ、武田トヨ子さん(亀塚)、長谷川よし子さん(真野)のお二人に、感謝状が交付され、西脇町長から感謝状と記念品が伝達されました。
 お二人は、平成20年から10年にわたり、経済産業省所管の経済センサスや工業統計調査など合計3種類10回以上の統計調査に従事されました。
 武田さんは「最近では個人情報などの関係で調査の難しさを感じることも多くなった。しかし、お疲れ様ですといった労いの言葉をかけていただくことも多く、やりがいを感じる。」と話されました。
 武田さん、長谷川さんおめでとうございます。



▲武田さん(左)と長谷川さん(右)

11/19

統計調査功労
 統計調査員へ
 感謝状を交付



▲新発田営業所菊池所長(左)より西脇町長に目録が手渡されました。

東北電力(株)新発田電力センターより、町の防犯対策に役立てて欲しいとLED防犯灯を寄贈していただきました。
 LED防犯灯には、長寿命、小電力、虫が寄りつきにくいなどの特徴があります。
 寄贈していただいたLED防犯灯は、安全で安心なまちづくりに役立てていきます。

11/22

LED防犯灯で
 安全で安心な
 まちづくりに

第49回 新潟県ジュニア美術展覧会 入賞作品

子どもたちの美の祭典「第49回新潟県ジュニア美術展覧会」(主催：新潟日報社、県教育委員会など)に入賞した町の小中学生14名(亀代小4年鶴巻莉叶さんの作品は裏表紙に掲載)の作品をご紹介します。

大切な校舎、楽しい思い出、のびやかに描かれたユニークな空想の世界など、豊かな感性で描かれた作品は見る者を惹きつけます。

- 巡回展
- 1月9日(水)～14日(月・祝)
上越市市民プラザ
- 1月17日(木)～22日(火)
柏崎市立図書館
- 1月26日(土)～2月3日(日)
長岡市美術センター



奨励賞
大岩 福来さん
鍾野小学校1年



奨励賞
佐々木 美心さん
山倉小学校1年



奨励賞
阿部 竜也さん
山倉小学校6年



奨励賞
横山 正宗さん
鍾野小学校5年

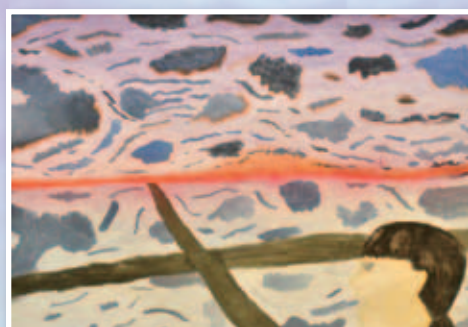

奨励賞
石井 希良さん
鍾野小学校5年

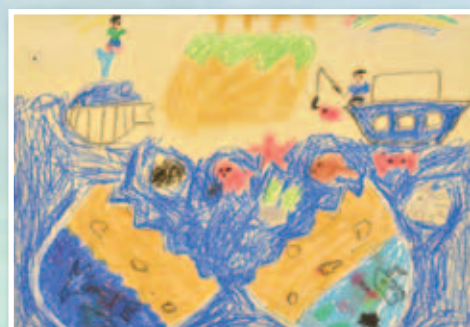

奨励賞
平野 海羅さん
亀代小学校2年

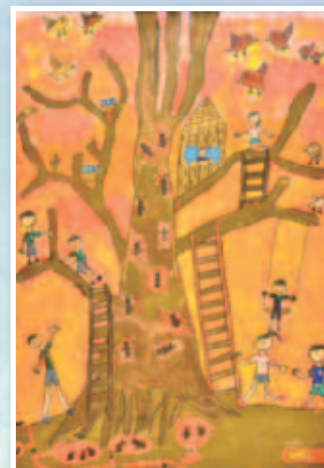

奨励賞
太田 芽さん
鍾野小学校3年



奨励賞
本間 陽向さん
亀代小学校4年



奨励賞
熊倉 優真さん
山倉小学校1年



奨励賞
齋藤 睦さん
鍾野小学校3年



奨励賞
此村 美蘭さん
聖籠中学校1年



奨励賞
水戸部 紘太さん
山倉小学校3年



奨励賞
本間 唯斗さん
山倉小学校4年

第49回 県ジュニア美術展覧会



鶴巻 莉のあさん
亀代小学校 4年



新潟日報社主催の県ジュニア展で、亀代小学校4年の鶴巻莉叶さんが優秀賞を受賞しました。

鶴巻さんの作品名は「たのしい木の工作」。

「背景を虹色にしたくて、最初うまくいかなかったけど、水をたっぷり使ったらうまく描けました。」と工夫したことを話してくれました。

鶴巻さん、おめでとうございます。

その他の入賞作品は18～19ページをご覧ください。

お味はいかが？ 聖籠産の小麦粉で手作りパン教室

12月14日(金)、町保健福祉センターを会場に手作りパン教室が開催されました。聖籠町地産地消推進協議会が主催したもので、パン作りと併せて、消費生活に関する講話もありました。

材料の小麦粉には聖籠産の「ユキチカラ」が使われ、ふわふわモチモチの美味しいパンが出来上がりました。

参加した16名の皆さんは、パン作り自体が初めてという方も多く、「子どもと一緒に作ったら楽しそう」「パンが大好きなので参加しました」といった声が聞かれました。



▲講師を務めた町消費生活センターの見田相談員(左から2人目)は、パン作りにも精通しているのです。



▲簡単そうにみえて、コツがいる成型作業。皆さん和気あいあいとした雰囲気の中でパン作りを楽しみました。