

PUBLIC INFORMATION
聖籠町



町のイメージキャラクター
緑丸



●●●● **主な内容** ●●●●

平成25年度の町の予算	2P
町の新体制.....	6P
先生よろしくお願ひします.....	8P
まちをきれいにしたり花や緑で いっぱいにしませんか.....	10P
交通安全NEWS	12P
町の動向.....	13P
おしらせ.....	14P
がんばってます！東港立地企業.....	25P
アルビレックス新潟情報.....	26P
JAPANサッカーカレッジ.....	27P
みんなのひろば.....	28P

広報せいろう
 2013

5

May No.442

平成25年度 一般会計

平成25年度 一般会計予算は77億

5,800万円 住みよいまちづくりに 向けスタートします

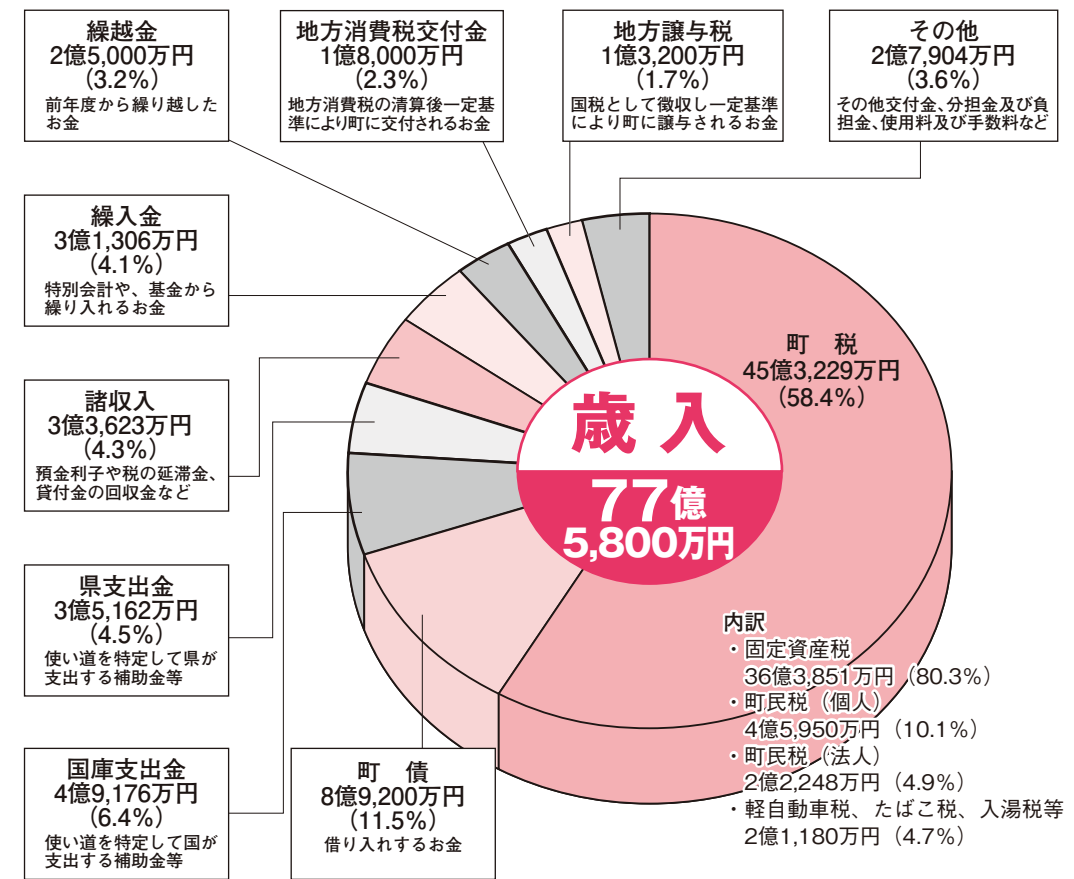
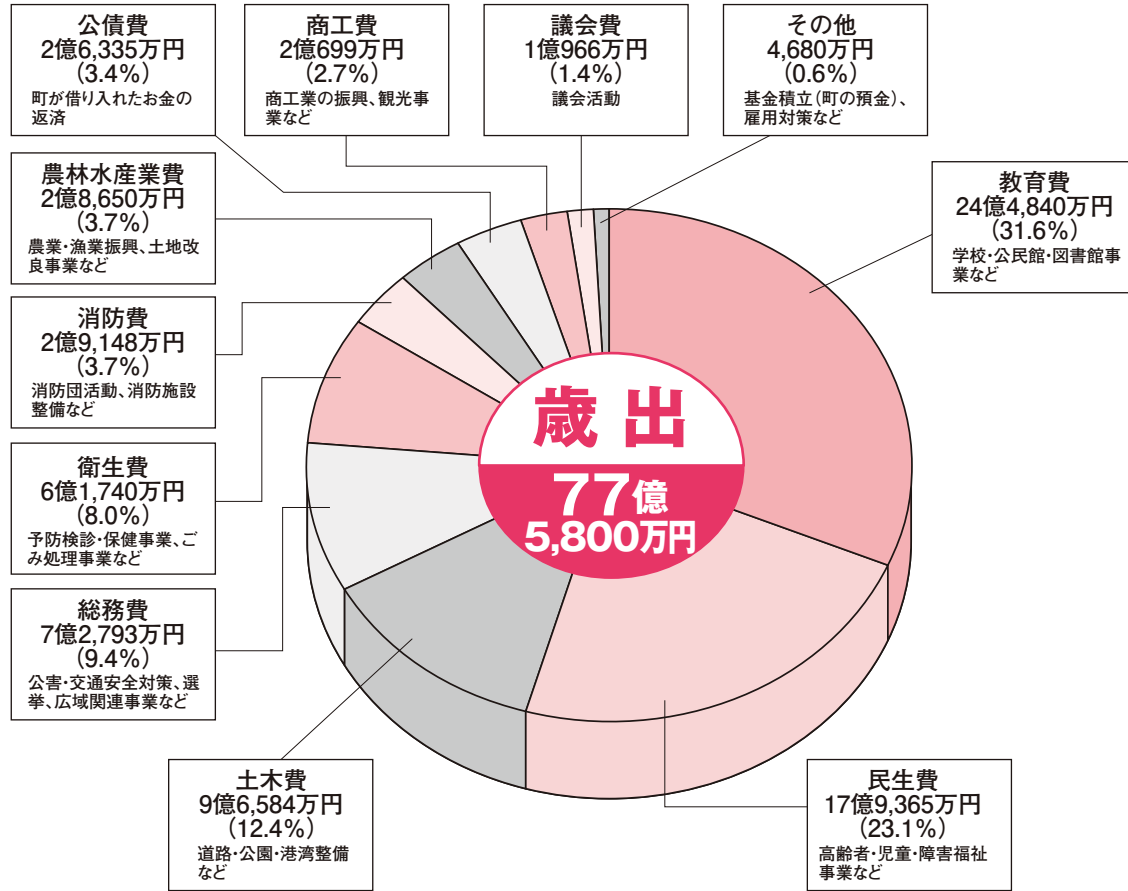

平成25年度の予算が3月定例議会で審議され、一般会計予算は七十七億五千八百万円、また特別会計予算は6会計合計四十億千五百三十三万円が議決されました。
住みよいまちづくりのために、皆さんの税金がどのようにして使われるのかその概要をご紹介します。お気づきの点、お問い合わせは、役場 税務財政課までご連絡ください。
☎ 27-11956 (直通)

平成25年度 特別会計予算は計40億1,533万円

会計名	予算額
国民健康保険	事業勘定 13億1,374万円
	施設勘定 1億5,101万円
介護保険	10億7,956万円
後期高齢者医療	7,567万円
県営開拓パイロット事業	814万円
下水道事業	収益的支出 5億7,633万円
	資本的支出 3億8,236万円
水道事業	収益的支出 2億4,003万円
	資本的支出 1億8,847万円

※合計が合わない理由は端数処理(四捨五入)によるもの。

- **国民健康保険特別会計**
町民が望む保健・医療・福祉の一体化したサービスを行い、「安心して暮らせる町づくり」を目指します。
- **介護保険特別会計**
老後の自立支援を基本とし、共同連体の考えを軸に居宅や地域中心に社会的介護を保障してまいります。
- **後期高齢者医療特別会計**
七十五歳以上(一定の障害のある人は六十五歳以上)の高齢者を対象とした「後期高齢者医療制度」に基づき、新潟県後期高齢者医療広域連合と連携し、高齢者福祉の増進に努めてまいります。
- **県営開拓パイロット事業聖籠町特別会計**
開拓パイロット事業の維持運営に努めてまいります。
- **下水道事業会計**
下水道の維持管理と接続率の向上に努めてまいります。
- **水道事業会計**
水道への切り替えの啓発活動を進め、「安全で良質で、おいしい水」の供給に努めます。

一般会計予算

厳しい財政状況下ではありますが、限られた財源の重点的・効率的な配分により、少子・高齢化対策や循環型社会の構築などの環境対策、魅力ある農業づくり、教育の充実など町民一人ひとりが豊かに暮らせるまちづくりの実現に向けて事業を実施してまいります。(主な事業は四〇五ページ参照)

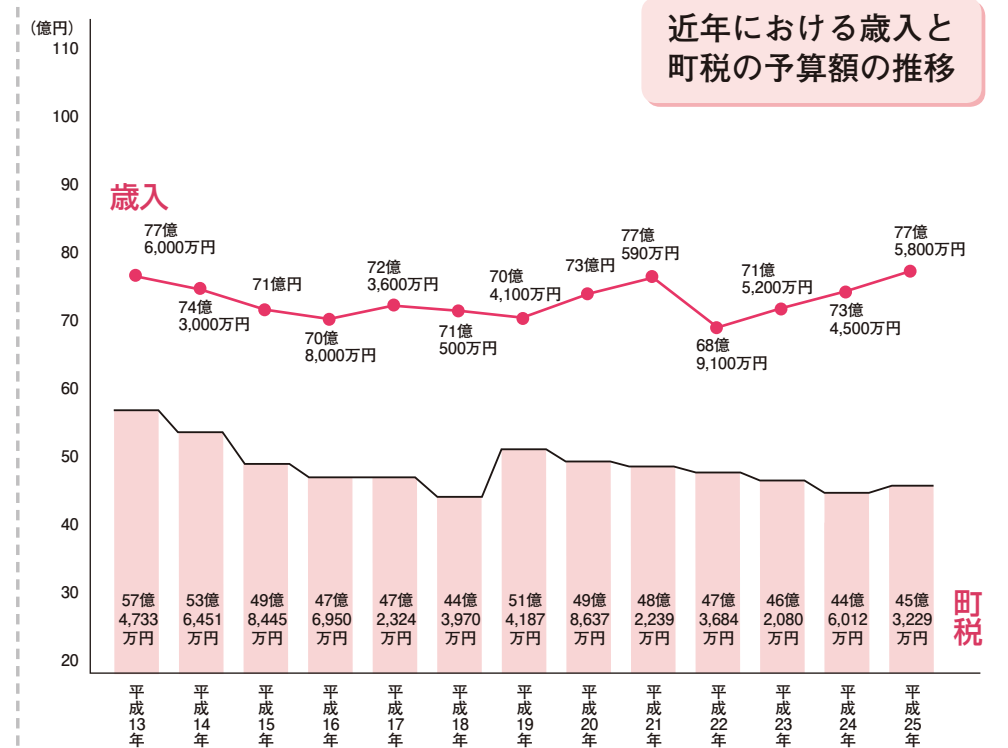

第4次総合計画に基づき 実施される事業の概要

【第4次総合計画の基本理念】



【聖籠町の将来像】

【事業費】

●安全で快適な生活環境の創造	12億1,464万円
●安心できる暮らしの実現	18億2,370万円
●学校・家庭・地域の連携による教育力の向上	16億5,711万円
●地域資源を活かした魅力ある産業の形成	3億4,045万円
●開かれた行財政の推進	1億4,098万円

安全で快適な生活環境の創造

◆地域特性を活かしたまちづくり

- 弁天瀧風致公園周辺整備事業 …… 4,928万円
弁天瀧風致公園の整備
- 公園維持管理事業 …… 2,365万円
河川公園等の維持管理業務委託
- 町営住宅運営事業 …… 1,862万円
町営住宅東山団地の管理運営

◆自然環境との共生

- 河川維持管理事業 …… 1,110万円
河川の維持管理業務委託
- 保安林等育成保全事業 …… 2,303万円
森林の管理等業務委託

◆生活環境の整備

- 道路整備事業 …… 1億850万円
道路を整備するための調査・測量・設計委託、用地購入、物件補償、道路改良舗装工事など

- 道路維持管理事業 …… 5,350万円
道路の清掃、植栽管理、修繕など
- 除雪事業 …… 3,758万円
除雪作業委託、修繕料など
- 消雪パイプ整備事業 …… 6,840万円
消雪パイプを整備するための調査・設計委託、工事費など
- 環境保全対策事業 …… 420万円
太陽光発電装置の設置費用助成
- 町循環バス適正運行事業 …… 4,344万円
町循環バスの運行事業
- ごみ減量化・資源化推進事業 …… 1億1,544万円
ごみ収集運搬業務委託、生ごみ堆肥化事業など
- ごみ適正処理事業 …… 1億2,958万円
豊栄郷清掃施設処理組合への負担金
- 水道施設更新事業 …… 3,060万円
水道事業会計への出資金等
- 下水道事業安定化対策事業 …… 4億983万円
下水道事業会計への出資金等

安心できる暮らしの実現

◆安全に暮らせる環境づくり

- 消防力の整備・充実事業 …… 2億4,634万円
新発田地域広域事務組合(消防)への負担金、水道事業会計負担金、消防車輛の更新など
- 防災体制等の推進・整備事業 …… 541万円
自主防災組織自立育成事業、防災行政無線通信設備更新など
- 防災対策推進事業 …… 474万円
耐震診断・設計・改修費用の助成
- 交通安全対策事業 …… 1,313万円
交通安全思想の普及、交通環境整備など
- 消費生活支援事業 …… 302万円
消費生活の相談や情報提供を行う消費生活相談員の配置など

◆安心して暮らせる福祉のまちづくり

- 子育て支援事業 …… 2億9,770万円
健やか子育て支援、児童手当扶助、チャイルドシート補助など
- 保育体制充実事業 …… 2億7,916万円
保育所運営経費、私立保育園運営補助
- 生活支援事業 …… 1億6,464万円
介護給付費等扶助、重度心身障害者医療扶助など

- 生きがい対策事業 …… 5,655万円
生きがい型デイサービス事業委託、高齢者応援手当、敬老会など
- 在宅福祉対策支援事業(介護) …… 9,503万円
通所介護運営、在宅介護支援、介護者手当など
- 在宅福祉対策支援事業(地域) …… 2,449万円
町社会福祉協議会への助成
- 施設福祉事業 …… 7,013万円
特別養護老人ホーム負担金、養護老人ホーム入所委託料など
- 介護保険推進事業 …… 1億5,594万円
介護保険特別会計への繰出金

◆生涯健康に暮らせるまちづくり

- 母子保健事業 …… 6,680万円
医療費助成、妊婦・乳幼児検診、特定不妊治療費助成など
- 健診対策強化事業 …… 3,422万円
各種健診事業の実施
- 予防接種事業 …… 4,773万円
予防接種の実施、接種料の助成など
- 国民健康保険推進事業 …… 8,777万円
国民健康保険特別会計への繰出金

学校・家庭・地域の連携による教育力の向上

◆いきいきと学ぶ子どもたちの教育

人的支援事業	3,391万円
非常勤講師雇用及び生徒指導アドバイザー業務委託のための経費	
情報機器ネットワーク管理事業	4,946万円
情報機器借上など	
学校施設維持管理事業	1,194万円
施設改修(こども園・小学校・中学校)など	
育英事業	7,860万円
育英生貸付金	
就学支援事業	760万円
就学援助など	
学校給食業務委託事業	7,392万円
給食調理、配送業務の委託	
介助員配置事業	3,799万円
幼・小・中への介助員の雇用	

◆豊かな感性の醸成

スポーツ活動支援事業	2,733万円
スポネットせいろう補助金など	
公民館事業	625万円
各種教室等講師謝礼など	
文化会館事業	3,768万円
文化会館自主事業、設備操作委託など	
社会教育施設維持管理事業	3,554万円
各種施設管理業務委託など	
図書館施設整備事業	11億2,533万円
図書館新設工事、備品購入、設計監理など	
社会教育施設整備事業	608万円
次第浜野球場改修工事など	

◆豊かな国際感覚の醸成

国際交流事業	736万円
中国ハルビン市との交流事業など	

地域資源を活かした魅力ある産業の形成

◆町の資源をフル活用したいいきき農業

水田農業確立対策事業	5,121万円
生産調整に対する助成など	
生産者育成事業	3,764万円
農業機械・設備整備に係る助成など	
生産環境整備事業	1,902万円
基盤整備事業、農道整備事業など	
環境保全型農業推進事業	864万円
こだわり農業支援事業、有機堆肥利用助成	
病害虫防除対策事業	515万円
防除費等の助成など	
地産・地消促進事業	550万円
農産物加工センター運営経費	
田園環境保全向上対策事業	313万円
農地水環境保全向上対策事業	
基本計画策定事業	368万円
食料・農業・農村基本計画の策定	

◆活力と魅力ある漁業

漁業施設周辺整備事業	120万円
加治川河口浚渫事業	
稚魚放流事業	100万円
ヒラメ稚魚の購入	

◆自然環境を活かした観光

観光施設運営事業	2,285万円
海のにぎわい館、海水浴場運営のための経費	
観光開発支援事業	2,947万円
観光協会運営支援	
にぎわい創出・交流拡大事業	550万円
海のにぎわい館を核とし、「海に親しむ」イベントを開催	

◆未来を支える商工業

中小企業活性化支援事業	1億1,078万円
住まいる券の発行、商工会運営補助、各種預託金及び利子補給など	

開かれた行財政の推進

◆ともに考え責任を分かち合う意識づくり

行政区長業務委託事業	1,634万円
各行政区長への業務委託費	
広報広聴活動の充実事業	685万円
広報せいろう、議会広報の発行、議会ラジオの放送	

◆地域主権型社会に対応した体制づくり

広域行政の推進事業	1,078万円
新発田地域広域事務組合への負担金	
環境美化推進事業	985万円
ボランティア組織育成、町民と行政の協働による環境美化推進	

公会堂施設整備事業	516万円
公会堂改修補助金	

◆将来展望に立った健全な行財政の運営

行政事務効率化推進事業	7,873万円
行政事務IT化の推進など	
職員資質向上事業	424万円
職員派遣研修など	
人事評価制度推進事業	159万円
職員人事評価制度の推進	

事務管理監 山岸 智 (新潟県から派遣)

主な業務 各部署の人員体制・組織体制の調査・検討

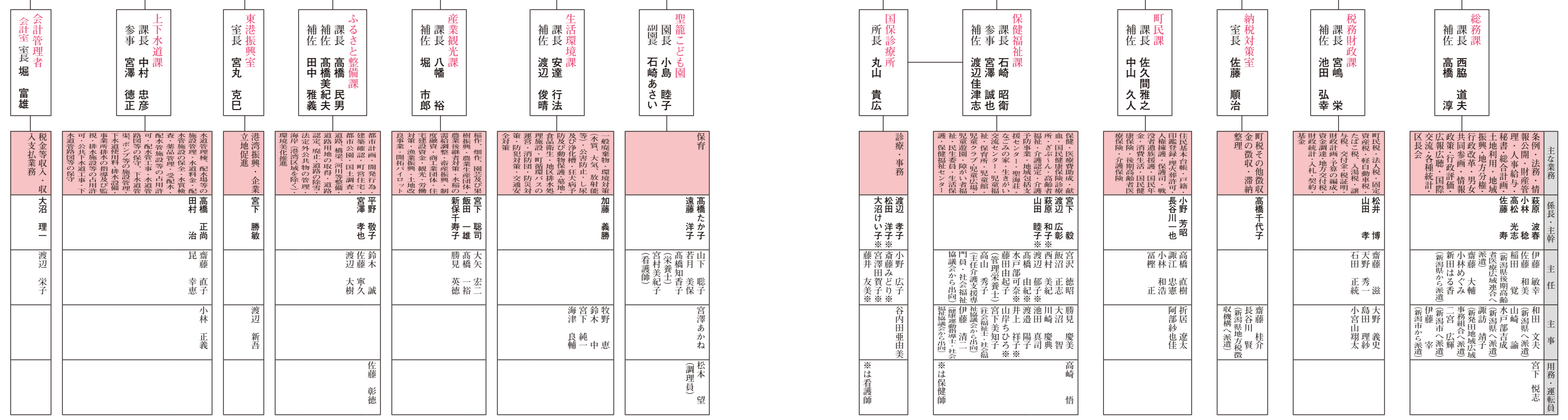

聖籠町教育委員会
教育長 伊藤 順治

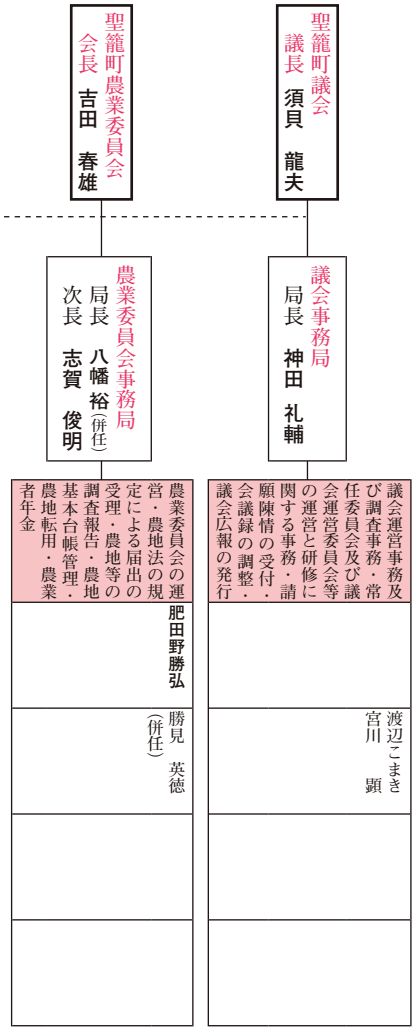
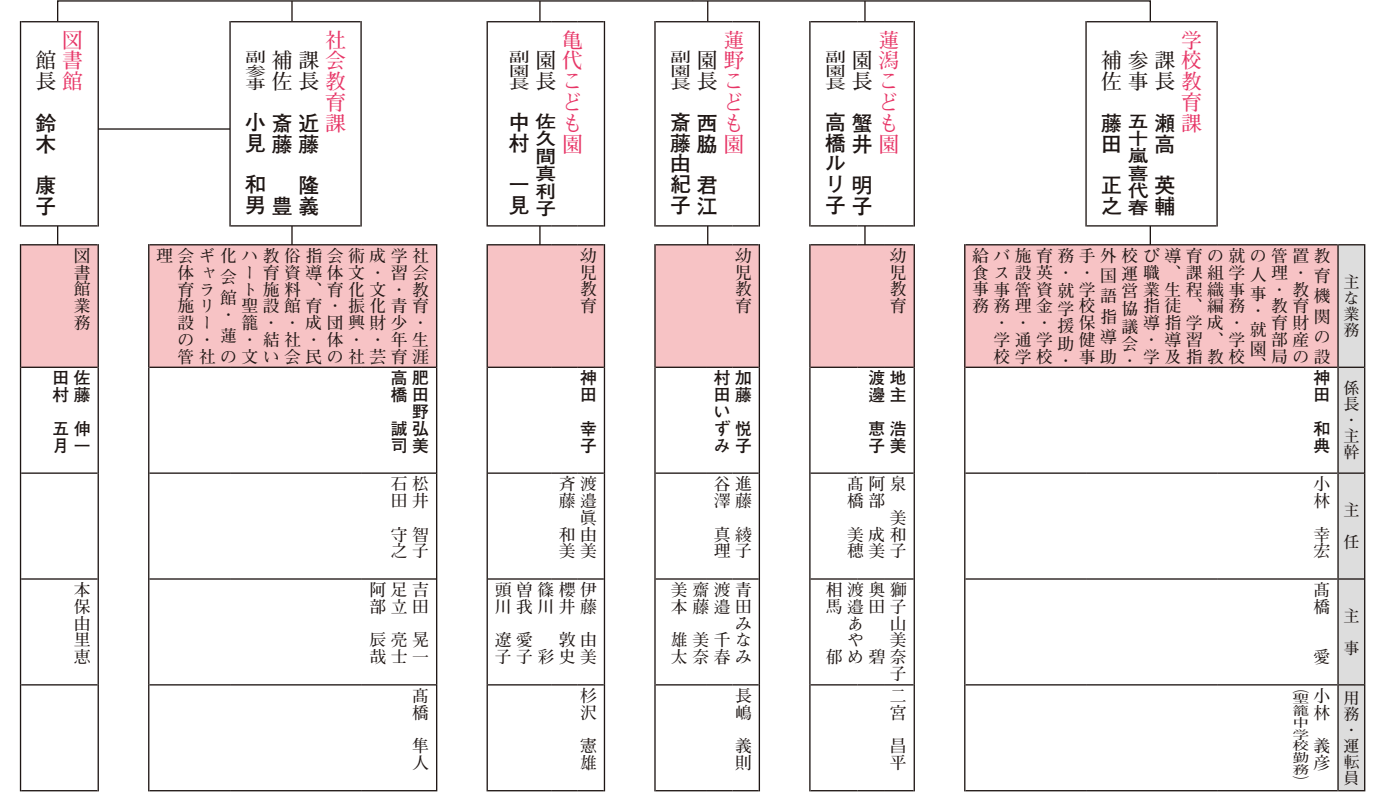

平成25年度 聖籠町
役場 機構図・職員配置図

聖籠町の 新体制

聖籠町の職員 180名



180名

※事務管理監…職員数と組織体制の調査・検証を行い、適正化を図るため設置しました。

まちをきれいにしたり花や緑で いっぱいにしませんか



道路、公園などの環境美化に取り組む団体を募集!

「聖籠さわやかグリーンサポート事業」

道路、公園・緑地など住民が利用する公共施設をわが子のように思い、グループでボランティアとして環境の美化に取り組んでいただき、町がその活動を支援・PRするもので、この活動団体を大募集しています。



(他市での取り組み例)

1 どんな事業なの? (事業概要)

活動団体としてグループで行っていただきます。

構成者数が3人以上の団体となります。新たに結成していただいても構いません。

(たとえば、地域住民、事業所、学校、老人クラブ、集落及びNPOなど(構成員が児童・生徒で構成されている場合の代表者は、20歳以上))

★活動場所はどこになるの?

次の区域で、道路、公園・緑地などの公共施設で安全に作業ができる場所とします。

① 町が重点的活動区域としてあらかじめ指定する区域(募集区域)と作業

区 域	作 業
(1) 町道と国道又は県道との交差点	・ フラワーボックス設置などによる 花いっぱい活動!
(2) ポケットパーク (沿道にあるミニ公園・緑地)	・ 花木の植栽や花壇づくりなどによる 潤いのある沿道環境づくり!
(3) 幹線町道(又は県道)の歩道	・ 除草活動などによる さわやか・きれいな道づくり!

(具体的な場所についてはふるさと整備課にご相談下さい)

- ② 活動団体が考えて、活動区域を町に申し出て協議により定める区域
 (例) ○○集落内 (道路と公園)

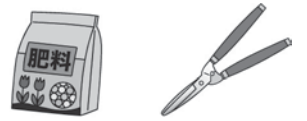
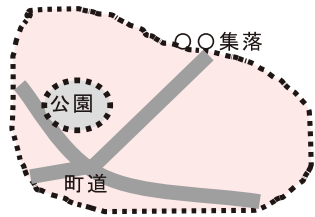

★★ どんなことをすればいいの？

次のいずれかの活動を原則として年間3回以上行っていただきます。

- ① 草花などの植栽・管理
- ② 除草
- ③ 空き缶及び吸殻などの散乱ごみの収集並びに廃棄
- ④ 道路などの破損、樹木の損傷、不法投棄などの情報の提供 など



★★★ どんなメリットがあるの？ (町の支援)

- ① 環境美化活動に必要な物品などを支給又は貸与させていただきます。

支給品 (例) : 種苗・軍手、ゴム手袋、ごみ袋、肥料 など

貸与品 (例) : 草刈り機、スコップ、移植ごて、ジョウロ など

- ② 傷害保険を適用させていただきます。

万が一の事故があった場合、町が加入する傷害補償保険を適用させていただきます。

- ④ 広報紙やホームページで活動団体の紹介・PRさせていただきます。



(他市での取り組み例)

- ③ 看板を設置し広くPRさせていただきます。(適当な設置場所がある場合)

これにより、地域でのごみのポイ捨ての減少も期待でき、活動団体のステータス(誇り)にもなります。

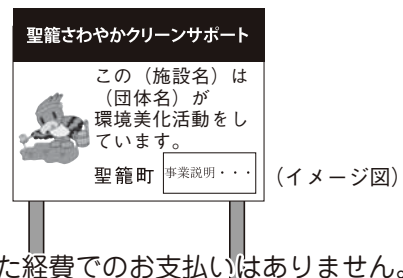

(注意) ボランティア活動としておりますので、補助金などといった経費でのお支払いはありません。

2 参加したいときは・・・

基本的には随時受付となりますが、今年度の取り組みを行うにあたり以下をメドにお願いします。

【申込目標 : 平成25年6月末まで】



団体をつくりましょう! …… 集落、老人クラブ、青年組織、企業など



活動場所、活動内容を決めましょう! ……

どこで: 町募集区域、集落公園、集落内道路、PR効果のある交差点など
 なにを: プランターで花いっぱい活動、清掃草取りなど
 どれくらいの頻度で?: 月1回 など



申し込みましょう! …… 役場ふるさと整備課へ(必要書類を提出していただきます。)

お申し込み・お問い合わせ 役場ふるさと整備課 ☎ 27-2111 (内線 231)

新入学児童へ交通安全のランドセルカバーを寄付

4月9日(火) 山倉、蓮野、亀代小学校の入学式において、新発田地区交通安全協会より新入学児童の皆さんへ、交通安全の黄色いランドセルカバーが寄付されました。

また同時に、新潟県、市町村、日本赤十字社新潟県支部より贈られた「黄色い交通安全帽」も手渡されました。

これらの事業は、新入学児童を交通事故から守るとともに、家族ぐるみの交通安全教育を目的として実施されています。

黄色い交通安全帽や、黄色いランドセルカバーを見かけたら、優しい運転を心がけ、地域ぐるみで新入学児童の安全を守りましょう。



山倉小学校にて登校時一斉街頭指導を行いました

4月10日(水) 山倉小学校周辺5か所の交差点において、登校時一斉街頭指導が行われました。

副町長をはじめ、教育長、聖籠町議会議員(山倉学区)、新発田警察署長、聖籠交番所長、新発田地区交通安全協会、新発田地区交通安全協会聖籠支部、聖籠町交通安全母の会、山倉小学校などから合計28名の方々が参加され、児童・生徒の登校を見守りました。



善意のご寄付ありがとうございました

新潟地区自動車教習所協会会長の津野富行様より、町の交通事故防止に役立ててほしいと4月8日(月)町へ寄付金が贈呈されました。寄付金は、町内の交通事故防止と交通安全のため、有効に使わせていただきます。

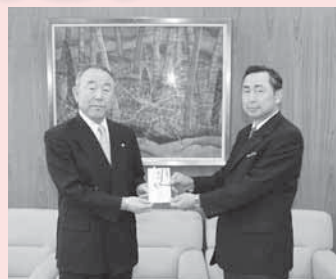

今日も一日交通安全

交通安全に関することは
 役場生活環境課
 ☎27-1962(直通)



専門交通安全指導員
 齋藤 奈美

交通安全メッセージ

自転車は便利で工コな乗物ですが、ルールを守らなければ危険車両となってしまう。

けがをしない、させないために“TSマーク(点検整備保険)”を貼って、安心安全に利用してくださいね。

町の交通事故発生状況

年	区分	3月		
		発生件数	死者数	傷者
平成25年		12	0	14
平成24年		12	0	18
増減		0	0	-4

町の動向

このコーナーでは、役場各課の主な業務、各種委員会の活動などを町民の皆さんにお知らせします。

掲載内容についての、ご意見・ご質問などがありましたら、担当課又は総務課広報担当まで電話か町政ポストのハガキでお寄せください。

町民課

3月29日（金）

■平成24年度第2回聖籠町介護保険運営協議会等開催

聖籠町介護保険運営協議会は、介護保険に関する施策が、制度の基本理念にのっとり、町民の意見を十分に反映しながら適切に行われることを目的に調査審議を実施しています。

今回は、次の事項について事務局から説明を行いました。
・平成24年度介護保険事業報告について

また、地域包括支援センター運営協議会及び地域密着型サービス運営委員会もあわせて開催されました。

ふるさと整備課

■道路の情報提供をお願いします

道路施設の補修や修繕を行い、円滑な道路交通や利用者の安全を確保するため、4月2日（火）から道路パトロールを開始しました。

町内の幹線町道を中心に、今年の11月末まで毎週火曜日に定期的に実施します。生活道路については行きとどかない点もありますので、道路に異常（陥没等）を見つけたときは、集落区長又は役場ふるさと整備課に情報提供をお願いします。

また、12月から翌年の3月までは、除雪期の除雪パトロールを実施し、年間を通して町道の安全確保に努めます。

なお、道路照明などの確認のため、夕暮れ時のパトロールを

学校教育課

3月28日（木）

■第3回教育委員会定例会開催

平成25年度聖籠町育英資金貸与者の選考について

聖籠町立学校運営協議会委員の委嘱について

平成24年度聖籠町育英資金の返還猶予について

以上3項目について審議されました。

農業委員会

3月25日（月）

■聖籠町農業委員会第21期第37回総会開催

・農地法第3条の規定による許可申請について

・農地法第4条の規定による許可申請について

・農地法第5条の規定による許可申請について

・農用地利用集積計画による（所有権移転）申出審査について

・農用地利用集積計画による（利用権設定）申出審査について

以上の5項目について審議されました。

学校給食食材の放射性物質測定結果

町では、学校等の給食の安全性を確認し、保護者等の給食への不安を軽減するため、給食用食材の放射性物質検査をしています。検査は毎週木曜日、翌日（金曜日）に使用する食材の中から1品目を選定して行います。再検査となった食材は、給食に使用せず、再検査を実施し結果を公表します。

なお、町のホームページで最新の検査結果を掲載しています。

※単位：Bq（ベクレル/kg）

※この検査の検出限界値は、20Bq/kgです。検出限界地は、測定する条件や食材により異なります。

※「検出限界値」とは、その分析法や計測機器で検出できる最小値（最小限度）のことをいい、この値は測定環境（自然界に存在する大気中の放射線量）、測定条件（時間重量等）、検査対象品目によって異なります。

検査日	検査品目	生産地	測定結果		
			放射性ヨウ素	放射性セシウム	
			131	134	137
3月7日	白菜	群馬県	不検出	不検出	不検出
3月14日	キャベツ	愛知	不検出	不検出	不検出
測定場所	新潟県新発田地域振興局 (新発田市豊町3丁目3番2号)				

？ 役場学校教育課 ☎ 27-2111 (内線 305)

保健師です よろしくお願ひします



聖籠町では、赤ちゃんからお年寄りまで「健康づくり」について、お話を聞かせていただくために家庭訪問を行っています。病気の人だけでなく健康な人へも伺いますので、「こころ」や「からだ」についてご心配がありましたら、お声をかけてください。

今年度の保健師の担当行政区は下記のとおりです。よろしくお願ひします。

【担当行政区一覧表】

保健師名	担当行政区
山田 睦子	聖中ヶ丘 尾沢ヶ丘 稲の平 東山 旭ヶ丘 東港
渡辺 郁子	四ッ屋 道賀新田 上大谷内 次第浜 汐美台
高橋 由紀	中の橋 本諏訪山 本大夫 山大夫 本三賀 杉谷内 蓮湯 蓮湯新田 八幡
水戸部 可奈	山諏訪山 外畑 正庵 藤寄 大夫興野 別條 ひばりが丘
井上 祥子	真野 山倉 苔沼 二本松
山岸 ちひろ	丸湯 桃山 蓮野 甚兵衛橋 網代浜
阿部 洋子	山三賀 亀塚

保健福祉課（保健福祉センター） ☎ 27-6511

平成25年度（平成24年分） 所得証明書を請求される方へ 証明書の発行は町県民税の納税通知書を発送してから

社会保険等の加入手続きや年金の裁定請求などで、所得証明書を請求される方が例年多くなっています。

平成25年度（平成24年分）所得証明書は、町県民税を給与天引き（特別徴収）により納付される方は5月15日頃から、個人で金融機関窓口等に直接納付（普通徴収）される方、または扶養親族等で収入がない方は6月14日頃から発行できます。

これは、町で所得を証明する場合、給与支払報告書や公的年金支払報告、所得の申告書などにより把握した所得により町県民税の税額を決定し、納税通知書を発送した後に行う必要があるためです。

詳しくは、税務財政課税務係住民税担当までお問い合わせください。

役場税務財政課 税務係（内線145）

日	内容
31日	民会議総会
30日	聖籠町青少年健全育成町会
29日	聖籠町自衛隊協力会総会
28日	合理事会・組合会
27日	新潟県市町村職員共済組合
26日	新潟県信用保証協会理事
25日	新潟県市町村振興協合理
24日	in北杜
23日	日本港湾協会第86回
22日	定時総会
21日	社会福祉協議会理事会・
20日	評議員会
19日	新潟県防犯協会理事会・
18日	定時総会
17日	聖籠町商工会総会
16日	記念式典
15日	新発田駐屯地創設60周年
14日	新発田商工会総会
13日	聖籠町赤十字奉仕団総会
12日	新発田駐屯地創設60周年
11日	記念式典
10日	新発田商工会総会
9日	聖籠町赤十字奉仕団総会
8日	新発田商工会総会
7日	聖籠町商工会総会
6日	聖籠町商工会総会
5日	聖籠町商工会総会

町長の動向
（主なものを抜粋）

INFORMATION

おしらせ

お問い合わせ先

聖籠町役場	☎ 27-2111
町民会館	☎ 27-2121
図書館	☎ 27-6166
保健福祉課（保健福祉センター内）	☎ 27-6511
上下水道課（上水道管理棟）	☎ 27-5141
診療所	☎ 27-1234

INFORMATION

5月の行事

《相談事業》

ところ 役場1階会議室
◆行政相談
14日（火）午前9時30分～11時
☑役場総務課（内線226）

ところ 役場1階
消費者生活相談室
◆人権特設相談
8日（水）午後1時～4時
☑役場町民課（内線111）
法務局新発田支局 ☎ 24-7102

ところ 結いハート聖籠
◆心配ごと相談
1日（水）、15日（水）
午後1時～4時
☑町社会福祉協議会
☎ 27-6767

《保健福祉事業》

ところ 保健福祉センター
◆乳幼児健康診査
○2歳6か月児歯科健診
20日（月）午後1時15分～
○3歳児健診
23日（木）午後1時15分～
○乳児健診
24日（金）午後1時15分～
○2歳親子歯科健診
27日（月）午後1時15分～

◆学級
○育児学級
7日（火）午後1時30分～

町政ポストから

町政ポストに、こんな投稿がありましたのでご紹介します。

野ねずみ駆除のメリーネコリン化亜鉛の散布実施に当たり子供やペットに注意したいと思います。実物を見た事がないので、大きさなどを分かりやすく広報にカラーで写真を載せてください。



メリーネコリン化亜鉛は、農産物をねずみの食害から守るため、毎年12月頃と3月頃に農家組合に配布し、農地に散布を行います。散布期間は広報等でご案内しますので、小児やペットが間違っても食べないようにご注意ください。

ご要望ありがとうございました。

町政ポスト

…役場総務課 広報広聴係

(内線 229)

病害虫防除

…役場産業観光課 農業振興係

(内線 124)

弁天瀉風致公園がリニューアルしました!



弁天瀉風致公園の拡張整備が一部完了し、部分的にご利用いただけるようになりました。工事期間中は、ご利用にあたりご不便をおかけしました。

新緑がまぶしい公園で、ゆったりとした時間をお過ごしください。

全体の整備は本年秋頃に完了を予定しております。引き続きのご理解・ご協力をお願いいたします。

役場ふるさと整備課 (内線 233)

第2次聖籠町 男女共同参画計画を策定 ～「人と人・男と女」が支えあうまち～



町では、平成 25 年度から平成 29 年度までの 5 年間を計画年とし、第 2 次聖籠町男女共同参画計画を策定しました。

この計画のもと、「人と人・男と女」が支えあうまちの実現のため、家庭や職場、地域、社会などあらゆる場所で、男女の人権が等しく尊重され、豊かで活力ある社会を実現し、男性も女性もみずからの個性を發揮しながら、生き生きと充実した生活を送ることができる男女共同参画社会の実現を目指します。

基本理念

「人と人・男と女」が支えあうまち

基本目標

- I 男女共同参画の理念の浸透
- II 「人と人・男と女」の人権が尊重され平等に暮らせるまちづくり
- III 「人と人・男と女」が共に参画するまちづくり
- IV 「人と人・男と女」が安心して働ける労働環境づくり



詳しくは町ホームページ・役場総務課・図書館でご覧ください。

役場総務課 総合政策係 (内線 227)

聖籠町国民健康保険診療所

休診とさせていただきます。
よろしくお願いたします。

5月17日(金)

丸山医師、
学会出席のため



休診のお知らせ

さあ、健診に行こう！

春の総合健診が始まります！

胃がん・大腸がんの検査は、聖籠町民であればどなたでも受けられます。自分のため、家族のため、ぜひ「がん検診」を受診しましょう。

「特定健康診査（40～74歳対象）」は加入する医療保険によって受け方が異なり、町集団健診では受けられない場合もありますので、ご注意ください。

健診受診に必要なもの

- | | | |
|-------------------------------|---|------------------------------------|
| 1. 健診受診案内 | } | 健診を申込みされた方に、事前にお送りします。 |
| 2. 各問診票・各個人記録票 | | |
| 3. <u>健康保険証</u> （40歳～74歳のみ） | } | 特定健診を受ける場合に必要です。
がん検診だけの方は不要です。 |
| 4. <u>特定健診受診券</u> （40歳～74歳のみ） | | |
| 5. 検診料金 | | |

※健康保険証・特定健診受診券を忘れると、取りに戻っていただきますので、ご注意ください。

春の総合健診の内容



	健診項目と内容		料金について	
特定健診	問診・身体計測・血圧測定・尿検査・血液検査・心電図・眼底検査・その他		39歳以下の方 1,000円 40～74歳の方 加入している医療保険によって違います。 75歳以上の方 75歳の誕生日を過ぎた方は無料です。	
がん検診	肺がん検診 (40歳以上対象)	胸部レントゲン検査・喀痰検査	レントゲンは無料 喀痰検査は400円	※70歳以上の方 身体障害・療育・精神 保健福祉手帳をお持ち の方、生活保護世帯の 方は無料です。
	胃がん検診	バリウム検査	500円	
	大腸がん検診	便潜血反応検査	500円	
	前立腺がん検診 (50歳以上対象)	血清P S A検査	2,385円	
その他	肝炎ウイルス検診 (40歳以上対象)	HBs抗原検査 HCV抗体検査	無料	

※健診を申し込んでいない方で、希望する場合は、事前にご連絡ください。

案内・問診票をお送りします。

※胃がん検診を受ける方は、当日の朝、食事は摂らないでください。

日程・会場はこちらです!!

日	程	会場	受付時間	
5 月	8日	水	午前8時00分～ 10時30分 ※胸部レントゲンのみの方は 午前9時30分～10時30分	
	9日	木		
	10日	金		
	13日	月		
	14日	火		
	15日	水		
	16日	木		
	17日	金		保健福祉センター
	20日	月		

必ずお読みください!

1 「特定健診」って町の集団健診では受けられない人もいるってホント?

「特定健診」とは、40歳から74歳までの方が対象で、「メタボリックシンドローム（内臓脂肪症候群）」に着目した健診です。実施義務者は、加入する医療保険者です。よって、社会保険の被保険者本人の方は勤務先の健診を受けることになっていますので、町では受けられません。家族（扶養されている方）は、保険者から送付される「特定健診受診券」があれば町の集団健診を受けられますが、聖籠町に健診を委託していない保険者の場合は受診券があっても町では受けられませんので、よく保険者に確認してください。

2 がん検診は受けられますか?

胃がん・大腸がんの検査は、医療保険者に関係なく、聖籠町民であればどこでも受けられます!

聖籠町では、40代50代の男性の胃がん・大腸がんでの死亡例が多く、そのうち多数の方ががん検診を受けていませんでした。がん検診を毎年継続して受診しておくことが早期発見にはとても重要です。会社になんか検診が無い方もぜひ受けてください。

自分の健康を守ることは、家族を守ることにもなるんだよ!

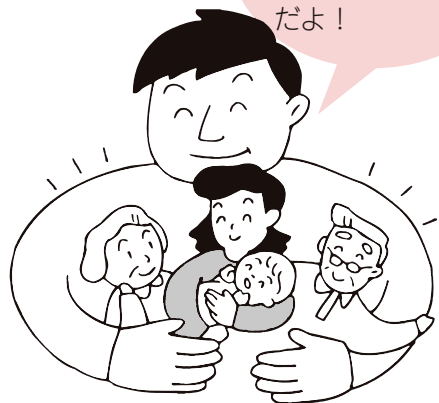

3 健診会場に行くと、血圧がいつもより高くなるんです・・・。

血圧は変動しやすく、寝不足、疲労、緊張等で高くなる場合があります。白衣を見ただけで高くなる方もいます。

健診前日は、睡眠をよくとり体調を整えて来てください。また、普段の血圧の状態を問診時に保健師・看護師にお知らせください。

4 朝ごはんを食べてから受診してもいいですか?

健診当日に、胃がん検診（バリウム検査）を受診する方は、絶対に食わずに来てください。ただし、朝の内服薬がある方は、医師に相談したうえで、町保健師に連絡してください。

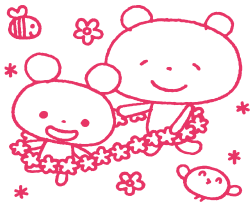

育児サークルからのお知らせ



聖籠こども園子育て支援センター

(問合せ) TEL: 27-3322 FAX: 27-8888

おいでよ!
仲間になろうよ!
みんなともだち!

お家で子守りをしているお母さん、おばあちゃん!
お子さんと一緒に遊びながらお友達をつくりませんか。
おもちゃもたくさん揃えて待っています。仲間になっ
てみんなで遊びましょう。気軽に遊びに来てね。

0・1・2・3ちゃん!
一緒にあそぼうよ!
みんなあつまれ~!

蓮野地区・うさぎクラブ * * * * *

こんにちは! 親子でお友達をたくさん作りませんか? 広場
でいっぱい遊びましょう。遠足、クリスマス会、お別れ会な
どの楽しい行事も計画しています。気軽に遊びに来て下さい
ね。みんなで楽しいサークルにしましょう。



- ★日時⇒毎月第2・第4・木曜日
午前10時~11時30分
- ★場所⇒蓮野地区多目的屋内運動場



山倉地区・ぐ~ちょきぱ~ * * * * *

前半は体育館を走り回ったり、ままごとやおもちゃを使っ
て遊んだりおしゃべりしたりと自由な時間。後半はリズム遊
び、先生に絵本を読んでもらったり楽しい時間を過ごしてい
ます。遠足やクリスマス会など楽しい行事も計画しています。
ぜひ気軽に遊びに来て下さい!



- ★日時⇒毎月2回 金曜日
午前10時~11時30分
- ★場所⇒結いハート聖籠
(青少年交流センター)



藤寄・大夫興野地区...おひさまサークル * * * * *

少人数のアットホームなサークルで0歳から安心して参加
できます。大人も子どももみんなすぐ仲良し♥子ども同士の
交流でお家では見せない表情を見せてくれる事も! 月1回の
リフレッシュにママもおばあちゃんも気軽に遊びに来てくだ
さいね!



- ★日時⇒毎月第4・火曜日
午前10時~11時30分
- ★場所⇒旭ヶ丘公会堂
(旭ニュータウン内)



亀代地区・育児サークル (どんぐりの会・ぴよぴよクラブ・ぱんだクラブ) * * * * *

楽しく思いっきり遊んで、子どももママ達もたくさんお友
達を作りませんか? 木曜日はおしゃべりしながらおやつを食
べたりします! 遠足・クリスマス会お別れ会などたくさんの
行事も計画しています。気軽に参加してみませんか?



- ★日時⇒毎週木曜日 (おやつ代 50円)
午前10時~11時30分
- ★場所⇒亀塚児童館
- ★その他⇒開放日は月曜日~金曜日



可愛いお子さんが、それぞれの地域の中で健やかに育つことを願っています。

あっ、地震！ だいじょうぶですか？あなたのお家



町では、木造住宅の耐震診断（地震に耐えられるか診断する）や耐震改修に要する費用の一部を補助しています。

人間に例えると健康診断に当たるのがこの耐震診断。安全・安心な生活のため、補助制度を利用して耐震診断を受けてみませんか。

（※診断は（社）新潟県建築士会北蒲原支部に登録された診断士が行います。）

また、聖籠町木造住宅耐震診断支援事業を受けた木造住宅で、診断の結果、耐震性が低いと判断された住宅に対し、設計費・改修工事費への補助も行っています。

	ステップ1 耐震診断	ステップ2 設計	ステップ3 改修
対象となるもの	<p>■建築物（次のすべてに該当）</p> <p>①昭和56年5月31日以前に建築された木造住宅</p> <p>②一戸建ての住宅（店舗や事務所などを兼ねた住宅の場合は、延べ床面積の半分以上が住宅部分のものに限る）</p> <p>③地階を有しない地上2階建て以下の住宅</p> <p>■対象者</p> <p>町内に住所を有し、かつ、補助の対象となる建築物を所有する方</p>	左の診断事業を受け、診断結果の評点が1.0未満の建築物	左の設計事業を受けた建築物
受付期間 〔予算額に達したら受付を終了します〕	6月3日（月）～14日（金）		10月末日まで （年度内に実績報告書の提出が可能な場合は、この限りではありません。）
申請者負担額または町補助額	●申請者負担額 10,000円	●町補助額 耐震設計に係る費用の1/2以内（上限100,000円）	●町補助額 耐震改修に係る経費のうち上限650,000円
必要な書類	<p>①申込書兼補助金交付申請書（※）</p> <p>②建築年及び建物の延べ床面積が判断できる書類（登記簿謄本、建築確認済証・検査済証、名寄帳等）</p> <p>③申請者の町税の納税証明書（平成24年度分）</p>	<p>①申請書（※）</p> <p>②診断報告書の写し</p> <p>③設計に要する費用の見積書（耐震診断士が発行します。）</p>	<p>①申請書（※）</p> <p>②改修計画書の写し（設計時に作成）</p> <p>③改修に要する費用の見積書（設計時に作成）</p>

※ 補助金交付申請書は、ふるさと整備課にあるほか、町ホームページからダウンロードできます。

お申し込み・お問い合わせ 役場ふるさと整備課（内線234）

国民健康保険税 仮算定のご案内

聖籠町国民健康保険では、1年間の国民健康保険税を5月から翌年2月までの計10期^{*1}で納めていただきます。それぞれ、2週間程度の納期限が設けられており、5月を1期、6月を2期…と呼びます。

国民健康保険税の納期は、前半の「仮算定」^{かりさんてい}と後半の「本算定」^{ほんさんてい}とに分けられ、5月にお送りする通知は前半の第1期から第2期までの分…つまり仮算定分となります。^{*2}

※1 年度途中での加入や喪失手続きがあった場合は、納期の回数が変わる場合もあります。

※2 国民健康保険税が年金から天引き（特別徴収）される世帯は下記の納入方法には該当しません。特別徴収世帯には既に特別徴収開始通知書により通知しています。

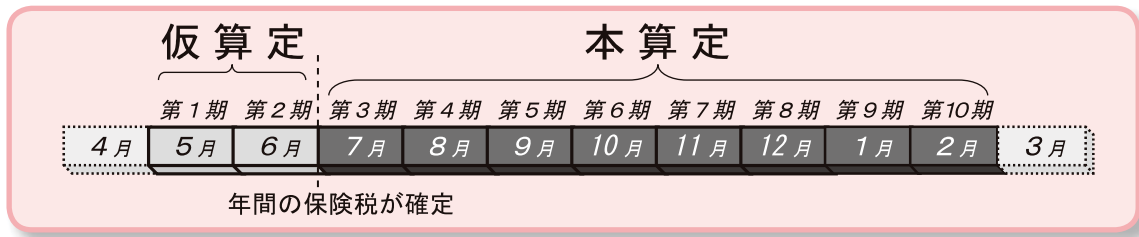

仮算定ってなあに？

ポイント①

「仮算定の税額＝前年度の国保税年額の10分の2」です

みなさんに申告していただいた前年の所得や新年度の税率が確定するのは7月になります。そのため、今年度の保険税がいくらになるのかは現段階で確定することができません。

そこで、前年度課税した国民健康保険税をもとに算定し、課税することとなります。（所得や加入者の状況が変わらないものと仮定し、前年度の保険税に近い税額を課税するためです。）

このことから、今回お送りする2期分の保険税額の計算は、平成24年度に課税された1年分の保険税額（月の途中で加入している場合は1年間加入したのものとして計算した額）の10分の2となっています。（10分の1ずつ2回）

平成24年度
国民健康保険税

10分の2

平成25年度
国民健康保険税
(第1期～第2期)

ポイント②

前年度に国保税がかからない世帯主に仮算定通知は届きません

仮算定は、ポイント①のように前年度の国保税をもとに計算するため、前年度に国保税が課税されていない世帯主（4月以降に国保加入手続きをした世帯や世帯主が変更となった世帯）には、「仮算定」の納税通知書は届きません。

そのため、7月から国民健康保険税が課税されることとなります。

私は4月から国保に加入したから…今年度は本算定の7月から課税されることになるんだね。

ポイント③

仮算定の額は、本算定まで変更になりません

「仮算定」の時期は、みなさんの所得が確定せず、今年度の国保税額を確定できない段階です。所得の変更や、5月から6月までに届け出た加入者数の増減は、7月「本算定」まで反映されません。それまでの間「仮算定」の税額は変更にはなりません。

年間の国保税額が確定しましたら、仮算定で納め足りない分については本算定で課税させていただきます。（納めすぎがあった場合は、年間税額確定後にお返しさせていただきます。）

私は5月に新しい保険証をもらって手続きをしたんだけど…7月にならないと、1年分の税額はまだわからないのね。

お問い合わせ 役場町民課 保険係 (内線115)

船釣り体験を開催します

聖籠町海のにぎわい館では、次のとおり船釣り体験を開催します。皆様の参加をお待ちしております。

📅 5月26日(日)

午前7:30～午前12:00頃(受付
午前7:00～)

※予備日6月2日(日)

📍新潟東港沖

■定員 40名(定員になり次第締切)

■参加資格 小学生以上

※小学生の参加には成人の引率が必要です。小学生未満は保護者同伴でも参加できません。

■参加費

大人3,000円・小学生2,000円(中学生以上は大人とします。)

※傷害保険料含む

◎希望者には竿&リールを無料でお貸しします。※その他用具は各自ご用意ください。

■申込期間

5月8日(水)～5月23日(木)

📍聖籠町海のにぎわい館

☎ 27-1103

聖籠町大字網代浜1612番地5

精神科医による

「こころの健康相談会」

精神的な病気やこころの健康に不安を感じている方やその家族等を対象に、精神科の医師が相談をお受けします。

📅 5月28日(火) 13:30～15:30

(相談時間は1組あたり約1時間程度) ※予約制

📍新発田地域振興局健康福祉環境部

2階 予診室(受付)

■その他 相談には予約が必要です。

予約・📍新発田地域振興局健康福祉環

境部(新発田保健所) 地域保健課

☎ 26-9133

新発田市豊町3-3-2

“倒産・解雇などによる失業”や “雇い止めなどによる失業”で 国民健康保険に加入された方は国民健康 保険税が軽減されます。

【対象となる方】

以下の要件を全て満たす方

- ・失業時に65歳未満の国民健康保険加入者
- ・平成21年3月31日以降に倒産・解雇などの理由で失業した方
- ・雇用保険受給資格者証の1面「離職年月日・理由」欄に解雇や倒産などの理由を示す番号11.12.21.22.23.31.32.33.34のいずれかが記載され、求職者給付(基本手当等)を受ける方
(高年齢受給資格者及び特例受給資格者の方は対象となりません。)

【手続き方法】

●聖籠町役場 町民課で届出を行ってください。

(必要なもの)

- ・雇用保険受給資格者証
- ・認印
- ・国民健康保険の保険証

●届け出が遅れても遡及して軽減を受けることができます。

【軽減額・軽減期間】

- ・国民健康保険税は前年の所得などにより算定されます。軽減を受ける方は、前年の給与と所得をその30/100とみなして算定します。
- ・平成22年4月1日以降の保険税が対象です。
- ・減額となる期間は失業日の翌日から翌年度末までです。

📍役場町民課 保険係(内線115)

石油および天然ガスを対象とした 地下構造調査を実施します

石油資源開発株式会社では、石油・天然ガス資源の安定供給のため新たな油・ガス田発見を目的とする地下構造調査を実施します。

調査期間中は、聖籠町の皆様にご迷惑をおかけしますが、ご理解とご協力をお願いいたします。

1) 調査期間(予定)

蓮濁、蓮野地区:

5月24日(金)～6月30日(日)

藤寄、大夫興野地区:

6月20日(木)～7月31日(水)

2) 調査地域

右図の太線で示した道路上で作業を行います

3) 調査内容

右写真の起振車が起こす微弱な振動を利用し、地表に配置した受振器(小型地震計)で観測します。



📍(株)地球科学総合研究所

現地責任者 ☎ 090-1111-1803(調査期間中)

本社計測部 ☎ 03-5978-8026

各種医療費等助成制度のご案内

町では、町民の皆様の健康を支えるため、医療費や予防接種料などを対象とした助成制度を実施しています。下記の制度概要をご確認のうえ、申請はお早めをお願いします。

子ども医療費助成制度（県子）

対象者	出生～中学校卒業までの子ども
助成概要	下記一部負担金を超えた金額を助成します。 ○通院：1日530円 ○入院：1日1,200円 (薬局は全額助成。1か月、同じ医療機関で、5回目以降の診療は全額助成。) ※県外で受診した場合も、申請すれば助成が受けられます。 ※文書代など保険がきかない診療は助成対象外
申請に必要なもの	県外で受診した場合 ①印鑑 ②受給者証 ③保険証 ④医療機関が発行した領収書 ⑤金融機関の口座情報（通帳等） ※申請期限は受診月の末日から6か月 (例 4月に受診→10月末まで) ※県内の医療機関は子ども医療費受給者証を提示のみで申請不要

子ども医療費一部負担金助成制度

対象者	県子・県障・県親の対象者のうち、出生～小学校卒業までの子ども
助成概要	1か月、同じ医療機関での診療のうち、3、4回目の一部負担金を助成します。 ※5回目以降は窓口で全額助成
申請に必要なもの	①印鑑 ②受給者証 ③保険証 ④医療機関が発行した領収書（1回目から4回目まで） ⑤金融機関の口座情報（通帳等） ※申請期限は受診月の末日から6か月 (例 4月に受診→10月末まで)

妊産婦医療費助成制度

対象者	妊産婦（妊娠届提出の翌月～出産翌月末）
助成概要	下記一部負担金を超えた金額を助成します。 ○通院：1日530円 ○入院：1日1,200円 (薬局は全額助成。1か月、同じ医療機関で、5回目以降の診療は全額助成。) ※文書代など保険がきかない診療は助成対象外
申請に必要なもの	妊産婦医療費助成申請書（ピンクの用紙。妊娠届提出時にお渡しします。）、に必要事項をご記入の上、保健福祉課に提出してください。 ※申請期限は受診月の末日から6か月 (例 4月に受診→10月末まで)

妊婦健康診査費助成制度

対象者	県外で妊婦健診を受けた方
助成概要	県内医療機関との契約単価を上限に助成。 ※県外医療機関では「妊婦健康診査受診票」（14枚つづり）は使えません。
申請に必要なもの	①印鑑 ②母子手帳 ③医療機関が発行した領収書 ④未使用の受診票 ⑤金融機関の口座情報（通帳等）

特定不妊治療費助成制度

対象者	体外受精、顕微授精の不妊治療を受けた方
助成概要	100,000円を上限に助成します。
申請に必要なもの	①印鑑 ②聖籠町特定不妊治療費助成事業受診等証明書（県事業の申請をしている場合は、県事業受診等証明書の写しでも可） ③医療機関が発行した領収書（県事業の申請をしている場合は、その写しでも可） ④住民票（続柄、本籍記載のもの。夫婦の住所が異なる場合はそれぞれの住民票が必要） ⑤戸籍謄本（住民票で夫婦であることが証明できないときのみ） ⑥新潟県特定不妊治療費助成事業決定通知書（県事業による助成を受けている場合） ⑦金融機関の口座情報（通帳等）

特定疾患一部負担金助成制度

対象者	県の特定疾患、小児慢性特定疾患医療受給者証をお持ちの方
助成概要	自己負担分を全額助成 ※対象疾患の診療に限ります。 ※文書代など保険がきかない診療は助成対象外
申請に必要なもの	①印鑑 ②受給者証 ③医療機関が発行した領収書 ④金融機関の口座情報（通帳等）

先天性代謝異常検査料助成制度

対象者	当該検査を受けた新生児の保護者
助成概要	3,500円の助成
申請に必要なもの	先天性代謝異常検査料助成申請書（妊娠届提出時にお渡しします。）、に必要事項をご記入の上、保健福祉課に提出してください。 ※申請期限は出生日から1年以内

3月の届出

げんきなよい子

出生

赤ちゃん	保護者	行政区
ひより 陽和ちゃん	(阿部 雄翔)	蓮 潟
みなと 湊人ちゃん	(石井 達也)	二本松
くるみ 胡桃ちゃん	(田中 瑞己)	二本松
みき 美姫ちゃん	(森田 修啓)	正庵
まゆめ 真夢ちゃん	(渡邊 正貴)	網代浜
りお 莉織ちゃん	(高松 貴也)	亀塚
とおり 十璃ちゃん	(山田 侑希)	次第浜
なみ 菜々美ちゃん	(宮下 政智)	次第浜
めい 芽依ちゃん	(渡邊 純)	網代浜

幸せ多い人生を

婚姻

新郎・新婦	行政区
佐藤 知明さん (中村) 真美さん	ひばりが丘
玉木 栄信さん (高橋) 恵さん	亀塚

ごめいふくをお祈りします

死亡

氏名	年齢	行政区
高橋 芳男さん	(80歳)	山諏訪山
大澤 タイさん	(81歳)	蓮潟新田
中山 ハチエさん	(97歳)	次第浜
坂上 チイさん	(88歳)	二本松
佐藤 幹雄さん	(64歳)	山諏訪山
宮下 ヨシミさん	(100歳)	次第浜
佐藤 タツさん	(94歳)	真野
岩 渕 満さん	(35歳)	二本松
東海林 サトさん	(78歳)	別 條
渡 邊 ヨシミさん	(89歳)	山 倉
高橋 サトさん	(94歳)	次第浜
高橋 徹男さん	(90歳)	網代浜

(注1) 町役場へ届出を提出された方で届出の際にご承諾の押印をいただいた方のみ掲載しております。
(注2) 略した文字で掲載しております。
戸籍の氏名と異なることがあります。
ご了承ください。

任意予防接種料助成制度

種類	助成対象者	助成内容
インフルエンザ (10月～3月の 接種のみ対象)	接種日で生後6か月～小学生	1,500円(上限)×2回
	中学生	1,500円(上限)×1回
	妊婦(妊娠届提出日～出産日)	
ロタウイルス	接種日で生後6週～32週の乳児 (平成25年4月1日以前生まれの方)	7,000円(上限)×2回
	接種日で生後6週～32週の乳児 (平成25年4月2日以降生まれの方)	7,500円(上限)×2回 (ロタリックス) 5,000円(上限)×3回 (ロタテック)
おたふく風邪	接種日で1歳～就学前	2,000円(上限)×1回
水ぼうそう	接種日で1歳～就学前	3,000円(上限)×1回
高齢者肺炎 球菌ワクチン	65歳以上	3,000円(上限)×1回
申請に必要なもの	①印鑑 ②母子手帳又は接種したことが確認できるもの(明細等) ③医療機関が発行した領収書 ④金融機関の口座情報(通帳等) ※申請期限は接種日から6か月です。 (例 4/15接種→10/15まで)	

※支払額が助成上限額に達しない場合は、全額助成となります。

子宮頸がん検診が始まります!

20歳以上の
女性の
みなさん!



子宮頸がん検診が6月から始まります。申し込みはお済みでしょうか?

子宮頸がんは若い女性からも見つかるがんです。定期的に受診するようにしましょう。

■対象者 20歳以上の女性
(平成6年4月1日までに生まれた方)

小さなお子さんも
一緒にどうぞ!
(保育しんあります)

内容

内容	施設検診(医療機関) ※指定の医療機関で 検診を行います。	車検診(保健福祉センター) ※検診車にて集団で 検診を行います。
日程	6月1日～12月末	7月3日、10日、17日
料金	1,000円	400円

※70歳以上(昭和19年3月31日までに生まれた方)と身体障害者手帳・療育手帳・精神保健福祉手帳をお持ちの方、生活保護世帯の方は無料です。

各種医療費助成、子宮頸がん検診のお申し込み・
お問い合わせ 保健福祉課
(保健福祉センター) 保健衛生係 ☎ 27-6511

平成25年度 乳幼児健診・学級日程をお知らせします

平成25年度の子どもの乳幼児健診、妊婦さんや赤ちゃんの学級の日程が決まりましたのでお知らせします。

お子さんの誕生日、妊婦さんの出産予定日ごとに、対象の健診・学級が異なりますのでご確認ください。



お子さんの該当する健診はいつですか？

<乳幼児健診・歯科検診>

健診名	対象児	日程
乳児健診	H24.10月・H25.1月生まれ	5/24(金)
	H24.11月・H25.2月生まれ	6/21(金)
	H24.12月・H25.3月生まれ	7/26(金)
	H25.1・4月生まれ	8/23(金)
	H25.2・5月生まれ	9/27(金)
	H25.3・6月生まれ	10/25(金)
	H25.4・7月生まれ	11/22(金)
	H25.5・8月生まれ	12/20(金)
	H25.6・9月生まれ	H26/1/24(金)
	H25.7・10月生まれ	H26/2/21(金)
H25.8・11月生まれ	H26/3/20(木)	
1歳2ヵ月児 歯科健診	H24.3・4月生まれ	6/10(月)
	H24.5・6月生まれ	8/5(月)
	H24.7・8月生まれ	10/7(月)
	H24.9・10月生まれ	12/9(月)
	H24.11・12月生まれ	H26/2/10(月)
1歳6ヵ月児 健診	H23.11・12月生まれ	6/20(木)
	H24.1・2月生まれ	8/22(木)
	H24.3・4月生まれ	10/24(木)
	H24.5・6月生まれ	12/19(木)
	H24.7・8月生まれ	H26/2/20(木)

健診名	対象児	日程
2歳児親子 歯科健診	H23.4・5月生まれ	5/27(月)
	H23.6・7月生まれ	7/8(月)
	H23.8・9月生まれ	9/9(月)
	H23.10・11月生まれ	11/11(月)
	H23.12・H24.1月生まれ	H26/1/14(火)
2歳6ヵ月児 歯科健診	H24.2・3月生まれ	H26/3/10(月)
	H22.10・11月生まれ	5/20(月)
	H22.12・H23.1月生まれ	7/29(月)
	H23.2・3月生まれ	9/30(月)
	H23.4・5月生まれ	11/25(月)
	H23.6・7月生まれ	H26/1/27(月)
	H23.8・9月生まれ	H26/3/17(月)
	H22.4・5月生まれ	5/23(木)
3歳児健診	H22.6・7月生まれ	7/25(木)
	H22.8・9月生まれ	9/26(木)
	H22.10・11月生まれ	11/21(木)
	H22.12・H23.1月生まれ	H26/1/23(木)
	H23.2・3月生まれ	H26/3/13(木)
3歳6ヵ月児 歯科健診	H21.10・11月生まれ	6/24(月)
	H21.12月・H22.1月生まれ	8/26(月)
	H22.2・3月生まれ	10/28(月)
	H22.4・5月生まれ	12/24(火)
	H22.6・7月生まれ	H26/2/24(月)

<妊婦さんと赤ちゃんの学級>

- ★育児学級…生後4～5ヵ月児が対象
- ★マタニティママのリフレッシュ教室…妊婦さん向けの教室



妊婦さんの出産予定日はいつですか？

学級	対象	日程
育児学級	H24.12月・H25.1月生まれ	5/7(火)
	H25.2月・3月生まれ	7/9(火)
	H25.4月・5月生まれ	9/10(火)
	H25.6月・7月生まれ	11/12(火)
	H25.8月・9月生まれ	H26/1/15(火)

学級	対象	日程
育児学級	H25.10月・11月生まれ	H26/3/11(火)
マタニティママの リフレッシュ教室	H25.9月～11月出産予定	6/11(火)
	H25.12月～H26.2月出産予定	9/3(火)
	H26.3月～5月出産予定	12/10(火)
	H26.6月～8月出産予定	H26/3/4(火)

※健診・学級の対象の方には事前に通知をします。また、広報「月の行事」に掲載します。
急きょ、日程が変更になる場合がありますので、通知内容をよくご確認ください。

お問い合わせ 役場保健福祉課（保健福祉センター）保健師 ☎ 27-6511



新潟トランスシステム株式会社 新潟事業所

所在地：聖籠町東港5丁目2756-3

☎：025-256-3613

FAX：025-256-3619

HPアドレス：<http://www.niigata-transys.com/>

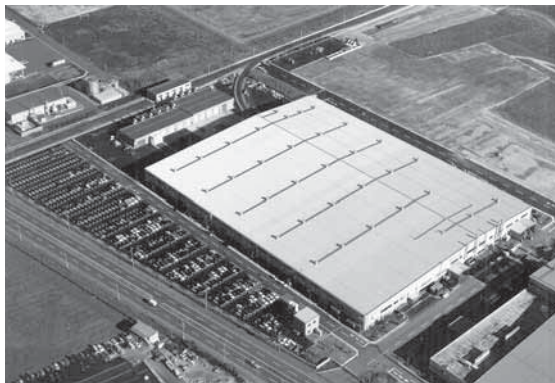

弊社は前身である新潟鉄工所と富士重工業の車両部門を引継ぎ、平成15年に設立しました。

鉄道車両においては主にJR各社をはじめ、全国の私鉄及び第3セクターにおける気動車・各種鉄道保守用車両の製造および、近年注目を集めて

いる低床式路面電車(LRV)や東京・大阪・横浜等大都市で活躍しているゴムタイヤ式新交通車輛の製作を行っております。

また、道路用除雪車では、小型乗用式から空港除雪用800馬力の大型まで幅広い用途に対応できる機種を製造し、冬季の交通確保や生活環境の向上に貢献しております。

今後も社会になくはならないものを見極め、製品のライフサイクルを通してお客様に信頼して頂ける企業となるよう努めます。

がんばってます！ 東港立地企業



vol.30

東港立地企業連絡協議会の会員
企業を順次ご紹介します。



NPO法人 新潟スポーツコミュニティ (新潟聖籠スポーツセンター)

所在地：聖籠町東港5丁目1923-12

☎：025-257-5822

FAX：025-257-5833

HPアドレス：<http://www.albillage.or.jp>



新潟聖籠スポーツセンター(通称・アルビレッジ)は、2002FIFAワールドカップの開催を記念し、更なるサッカー・スポーツの振興のため、財団法人日本サッカー協会、新潟市、聖籠町、(株)アルビレックス新潟の支援を受けて整備されました(竣工：平成16年11月30日)。

当施設は、サッカーをはじめとする各種スポーツに対応可能な総合型スポーツ施設であり、日頃の健康づくりはもちろんのこと、各種大会、研修会、合宿などにご利用頂くことができます。また、当施設を活動拠点とする総合型地域スポーツクラブ「アルビレッジスポーツクラブ」を設立し、誰もが気軽にスポーツを楽しめる機会を提供しており、現在は、フットサル・テニス・ヨガの3種目を取り扱っております。聖籠町のみなさまのご来場を心よりお待ちしております。

東港立地企業連絡協議会とは…

新潟東港工業地域の聖籠地区に立地又は土地を所有する企業により構成されている協議会で、行政機関と立地企業間の連絡調整や、企業間の情報交換を行うことで技術の研鑽及び親睦を図り、行政機関・企業の事業展開を支援するとともに、地域の福祉と文化の向上に資するため活動しています。

お問い合わせ 東港立地企業連絡協議会事務局(役場東港振興室) ☎27-2111(内線242)



**アルビレックス
新潟情報!!**

巻き返し!

3月2日(土)の開幕から勝ち星のなかったアルビレックス新潟。4月は良いスタートができました。

4月3日(水)はナビスコカップ予選Bグループ第3節。東北電力ビッグスワンスタジアムでセレッソ大阪との再戦でした。開幕戦はワンチャンスを決められ惜敗した試合。前戦から中3日、新潟はスタメンに岡本選手、川又選手を起用しました。コンディションなどもあります、二人が良い状態だったからこそ出場することができました。

試合は前半12分、裏に抜けた川又選手が後ろから倒されます。この反則でセレッソの山下選手が退場となりました。一人多い新潟は有利に試合を進めます。

しかし先制はセレッソ。前半30分、柿谷選手にゴールを奪われてしまいます。

その後は一人多いアドバンテージを活かし、攻撃をしていきます。後半にむけ「もっと落ち着いて横に動かしながら隙間を狙っていこう」と柳下監督から指示が送られます。



す。

後半16分、金珍洙選手からのクロスボールを岡本選手が頭で同点弾を叩きこみます。

40分にはバックパスをカットした川又選手がゴール前へラストパス。再び岡本選手が決めて逆転、そのまま試合終了となり、今期公式戦初勝利をあげました。

そして、中2日で迎えた4月6日(土)のベガルタ仙台戦。アウェイ仙台に2,000人のサポーターが集まり、チームもリーグ戦初勝利に向けて強い気持ちで臨みました。

立ち上がりから積極的な守備で主導権を握ると、前半16分、ブルーノ・ロペス選手がクロスを上げます。そこに飛び込んだのは成岡選手。「中盤の組み立てから前線に飛び込んでいくのは自分の得意なプレー」(成岡選手)と狙っ

た形で得点が生まれました。

後半、仙台は高さのある選手を投入し、前線にロングボールを集めます。しかし、新潟の守備陣がこれをシャットアウト。無失点でリーグ戦初勝利をあげました。

4月を連勝でスタート。ここからさらに巻き返していきます!

※5月の日程

〈Jリーグ〉

第9節 5月3日(金・祝)

VS 清水エスパルス 15:00

IIA Iスタジアム日本平

第10節 5月6日(月・祝)

VS ヴァンフォーレ甲府

14:00

東北電力ビッグスワンススタ

ジアム

第11節 5月11日(土)

VS サガン鳥栖 14:00

ベストアメニティスタジアム

第12節 5月18日(土)

VS 大分トリニータ 14:00

東北電力ビッグスワンススタ

ジアム

第13節 5月25日(土)

VS 川崎フロンターレ 15:00

等々力陸上競技場

〈ヤマザキナビスコカップ〉

予選リーグBグループ

第6節 5月15日(水)

VS FC東京 19:00

国立競技場

予選リーグBグループ

第7節 5月22日(水)

VS 名古屋グランパス 19:00

名古屋市瑞穂陸上競技場

〈なでしこリーグ〉

第7節 5月5日(日・祝)

VS 岡山湯郷Belle 12:00

岡山県美作ラグビーサッカー場

1場

第8節 5月12日(日)

VS スペランツァFC大阪高槻 13:00

新発田市五十公野公園陸上競技場

第9節 5月18日(土)

VS ジェフユナイテッド市原・千葉レディース 13:00

フクダ電子アリーナ



アルビレックス新潟 試合観戦ご招待のお知らせ

J1リーグ 第14節

アルビレックス新潟 対 柏レイソル

- 日時 7月6日(土) 試合開始19時00分
- 会場 東北電力ビッグスワンスタジアム
- 観戦座席 バックスタンド1層目指定席
- 応募条件 聖籠町在住者
- 募集人数 100名
- 応募方法 【ハガキの場合】官製ハガキの裏面に①7月6日柏②〒・住所③氏名・年齢④電話番号⑤チケットの希望枚数(4枚まで)⑥後援会資料請求(する・しない)をご記入のうえ、下記の宛先までご応募ください。応募は1世帯につき1通限り有効です。※ハガキは各自ご用意ください。
- 【メールの場合】宛先に『homegame@albirex.co.jp』、件名に『聖籠町観戦ご招待』、本文に上記①~⑥の項目を入力のうえ、送信してください。
- 応募多数の場合は抽選とさせていただきます。
- 応募期限 6月21日(金) 必着(※メール申込も同様)
- 受け渡し お申しいただいたチケットを6月28日(金)頃に、送付いたします。試合当日、チケットを必ずお持ちのうえ、Eゲートからご入場ください。
- 宛先 〒950-0954 新潟市中央区美咲町2-1-10 アルビレックス新潟後援会「試合観戦ご招待」係
- 問い合わせ アルビレックス新潟後援会 高谷 ☎025-282-0011

表 **【はがき記入例】** 裏

950	0954	17/6 柏
アルビレックス新潟後援会	新潟市中央区美咲町	2千957-△△△△
試合観戦ご招待係	1	北蒲原郡聖籠町○○
7/6 柏	10	〇-〇-〇
		3後援 花子 20歳
		40254-〇〇-△△△△
		5希望枚数(4枚まで)
		6後援会資料請求(任意)
		ご希望の方は空白部分に「希望する」とご記入下さい。

コチラから↓



写真提供/
株アルビレックス新潟

クラブの最新情報は『アルビレックス新潟携帯サイト』をご覧ください。

JAPANサッカーカレッジからのお知らせ

★5月のホームゲーム情報

〔北信越ラットボールリーグ〕

4月14日(日)に第39回北信越ラットボールリーグが開催されました。北信越ラットボールリーグは、プロリーグであるJリーグのJ1、J2、アマチュア最高峰のJFL(日本フットボールリーグ)につながる地域リーグの一つです。

JFLに昇格するためには、全国の地域リーグを制したチームが集う、全国地域サッカーリーグ決勝大会で上位に入ることが必要です。今年の全国地域サッカーリーグ決勝大会決勝ラウンドは11月下旬に五十公野公園陸上競技場(新発田市)で行われます。

北信越フットボールリーグ1部に所属するトップチームのJAPANサッカーカレッジ(以下JSC)は、5月12日(日)に富山新庄クラブと、26日(日)にサウルコス福井と対戦します。

北信越フットボールリーグ2部に所属するセカンドチームのCUPS(カップス)聖籠は、5月3日(金)にFC上田ジェンシャンと、26日(日)に09経営大FCと対戦します。

JSCは地元新潟でのJFL昇格、CUPS聖籠はリーグ優勝を

目指して頑張りますので、ご声援お待ちしております。

〔プレナスチャレンジリーグ〕

女子チームのJAPANサッカーカレッジレディース(以下JSC)が所属するプレナスチャレンジリーグは4月7日(日)に開幕しました。プレナスチャレンジリーグとは、女子最高峰リーグである、なでしこリーグの2部に相当するリーグです。

JSCは、5月12日(日)にジュブリーレ鹿兒島、26日(日)にJFAアカデミー福島と対戦します。

リーグ参戦2年目となる今年は、全16チーム中に6チーム存在する学生チームの中のトップを目指して戦ってまいります。どうぞ応援よろしくお願ひします。

リーグ構成

JAPANサッカーカレッジ レディース

北信越リーグ
1部: JAPAN サッカーカレッジ
2部: CUPS聖籠

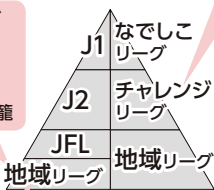

JFL昇格条件

全国地域サッカーリーグ決勝大会で上位に入る。今年の決勝ラウンドは五十公野公園陸上競技場(新発田市)で開催。

【お申し込み・お問合わせ先】

〒957-0103
新潟県北蒲原郡聖籠町網代浜925-1
TEL: 0254-32-5357
FAX: 0254-32-5358
学校HP: <http://www.cupsnet.com/>
学校Twitter: @JAPAN_Soccer_C
ジャッキーTwitter: @jyappi

JAPANサッカーカレッジ
HFLモバイルサイトは
こちらから!!



学校法人 国際総合学園
JAPANサッカーカレッジ
College of Upward Players in Soccer

月日	試合開始	カテゴリー	対戦カード	場所
5月3日(金)	14:00	北信越2部	CUPS聖籠 vs FC上田ジェンシャン	JSCグラウンド
5月12日(日)	11:00	チャレンジ	JSCレディース vs ジュブリーレ鹿兒島	JSCグラウンド
	15:30	北信越1部	JAPANサッカーカレッジ vs 富山新庄クラブ	五十公野公園陸上競技場
5月26日(日)	11:00	チャレンジ	JSCレディース vs JFAアカデミー福島	JSCグラウンド
	14:00	北信越1部	JAPANサッカーカレッジ vs サウルコス福井	
	17:00	北信越2部	CUPS聖籠 vs '09経営大FC	

なお、JAPANサッカーカレッジのホームゲームは全て入場無料で、毎試合キックターゲットなどイベントの開催を企画しています。イベント参加料も無料です。ぜひ会場まで足をお運びください。



新・食は味楽来^{ミラフル} No.13

聖籠町まるごと食育推進計画(2次計画)できました!!

「まるごと」とは、子どもも、大人も、学校も、家庭も、地域も、生産者も全てが食を通してまるごと共育(学び、共に育つ)していき、食を通じた「つながり」を作り出す活動を推進していくことから策定されています。

基本理念 聖籠町民はこんな姿を目指します。

聖籠の産物を生かした食生活で、家庭や地域の健康とコミュニティを育てよう

一人ひとりが「食の大切さ」を意識し、次のことを家庭で心がけるだけでも食育の推進につながります。郷土を愛する人づくりと共に食育運動を町全体で取り組んでいきましょう。

家族回らんで食事を囲みましょう

1日1回は家族と食卓を囲み、楽しい雰囲気、心のこもった食事を食べよう。

聖籠町の食材を食べよう

地元の食材を積極的に利用し、米を中心とした日本型の食事で季節や風土を感じられる豊かな食事を残さず食べよう。

早寝、早起き、朝ごはんを実践しよう

朝ごはんをおいしく食べるなど、健康につながる望ましい食生活をみんな実践しよう。

「食」体験をしよう

普段の生活で、食を話題にする、食事の準備や後片付けをするなど、積極的に「食」に関わろう。また、「食」をテーマとした、体験学習や料理教室、イベントに参加して交流を深めよう。



平成25年度食育事業

アップ

今年度も開催します

お料理力UP講座



町では、普段の食事をバランスよく健康に配慮して作れるように、お料理力UP講座を開催します。料理があまり得意でないという方、これから料理を楽しみたいという方、男性の方、どなたでも大歓迎です。

基本的な和食を中心に各テーマに沿った簡単な献立を調理していきます。3回全ての参加も出来ます。

年間日程	テーマ	内容
5/31 (金)	毎日ごはん	基本から始めよう! 「お米をおいしく炊く」「天然だしからお味噌汁を作る」 申込み切 5月22日(水)
6/28 (金)	聖籠町の郷土料理	聖籠町の食文化を知ろう! 申込み切 6月19日(水)
7/19 (金)	家庭料理	~野菜不足の救世主、便利な常備菜~ 「甘・辛・すっぱ」の味で食事にメリハリをつけよう! 申込み切 7月10日(水)

時間: 9時30分~13時30分 (保育ルーム利用の方は9時15分~受付)

参加費: 材料費 450円 (こども 250円)

持ち物: お米1合・エプロン・三角巾・手ふき用タオル、筆記用具

申込み期限: 5月22日(水) 定員 20人程度

※ 保育ルームは事前申込みが必要です。

(お子さんのお茶やおんぶ紐等を用意してください。)

保育ルーム
無料※

お申し込み・お問い合わせ 保健福祉課 (保健福祉センター) 管理栄養士 ☎ 27-6511

町の宝で〜す
3月の乳児健診から



真鍋 果穂 ちゃん



遠藤 彰士 ちゃん



坂井 杏奈 ちゃん



齋藤 佑真 ちゃん



横山 蓮太郎 ちゃん



宮野 千雨 ちゃん



高松 音桜 ちゃん



吉満 翼 ちゃん



三留 興誠 ちゃん



犬井 菜緒 ちゃん



古舘 彩華 ちゃん



二宮 蒼翔 ちゃん



貝沼 杏侍 ちゃん



細山 葵絆 ちゃん

元気に育ってね！

この写真は保健福祉センターで行われている乳児健診会場で4か月健診対象乳児を撮影しています。

自慢したいペット募集！

かわいいペットを紹介したい方は電話、メール、広報はがき等で総務課広報広聴係までお知らせください。掲載する場合は総務課から連絡させていただきます。掲載された方には薄謝を進呈します。

今月はペット自慢をお休みします。

お知らせ

投稿するときは濃い鉛筆(2B以上)かペンで書いてください。(薄いものは掲載できません) 名前は必ず書いてください。(ペンネーム希望の場合は名前の横にペンネーム「〇〇〇」と書いてください。1か月に一人1枚だけ受け付けます。

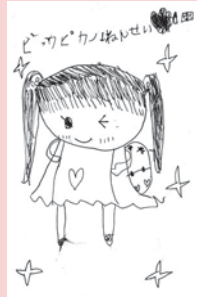

渡辺未来さん 6歳

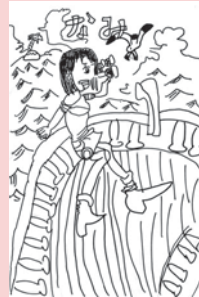

冒険のなみさん 9歳

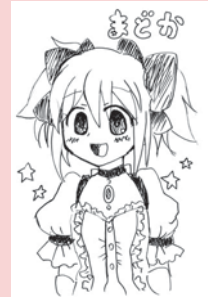

さかなさん 11歳

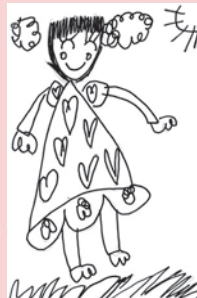

小山うるはさん 5歳



未桜さん 13歳

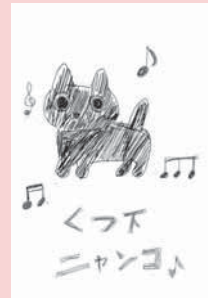

ウツキーさん 10歳



坂上大騎さん 11歳



プーマさん 12歳

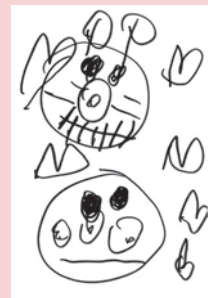

ひめポンさん 4歳



長谷川ころさん 7歳

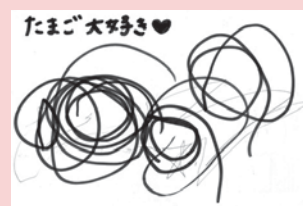

宮下和琴さん 2歳



蓮野こども園



聖籠こども園



亀代こども園



蓮潟こども園



山倉小学校



蓮野小学校



聖籠中学校



亀代小学校

祝 入学・入園おめでとう

春風さわやか 輝け 町の子どもたち