

PUBLIC INFORMATION

# 聖龍町



町のイメージキャラクター  
緑丸

輝く青研のストリキにもなろう

(大会スローガンより)

駆け抜ける！

三色の勇者たち



# 聖中祭スポーツフェスティバル

広報  
せいらう 2001 **10** October No.303

平成13年8月末現在の  
人口の動き

●人口13,704人 前月比 (-30人)  
前年比 (-37人)

男 6,758人 (-12人)  
女 6,946人 (-18人)

●世帯数3,553世帯 前月比 (-4世帯)

# 市町村合併情報

市町村合併に関する情報（県が示した基本パターン・合併の必要性・メリットや課題・手続き等）について、広報せいろ6・7・8月号でお知らせしましたが、今回は近隣市町村の状況についてお知らせします。

データは、市町村が県に報告したものなどを取りまとめたものです。今後、合併を議論する際の参考にしていただきたいと思います。

次回は、行政組織、福祉、教育等についてお知らせしたいと考えています。

ご意見や知りたい情報などがありましたら、総務課にご連絡ください。

## 年齢階層別将来推計人口（県推計による）

市町村名	新発田市	豊浦町	聖籠町	加治川村	紫雲寺町	中条町	黒川村		
一九九五年（実績）	〇—四歳 人口	13,589	1,694	2,350	1,450	1,491	4,724	1,123	
	比%	16.9	16.5	18.3	18.9	18.3	16.7	17.2	
	一五—六四歳 人口	52,605	6,501	8,357	4,676	5,024	18,315	3,902	
	比%	65.4	63.4	65.1	61.1	61.6	64.7	59.7	
	六五歳以上 人口	14,297	2,056	2,131	1,531	1,642	5,257	1,509	
	比%	17.7	20.1	16.6	20.0	20.1	18.6	23.1	
	総数 人口	80,491	10,251	12,838	7,657	8,157	28,296	6,534	
	比%	100	100	100	100	100	100	100	
	二〇〇五年（推計）	〇—四歳 人口	12,206	1,293	2,214	1,156	1,073	3,667	823
		比%	14.6	13.4	16.1	15.7	14.0	13.9	13.3
		一五—六四歳 人口	53,825	5,975	8,916	4,508	4,585	16,523	3,611
		比%	64.3	61.8	65.0	61.2	60.0	62.4	58.1
六五歳以上 人口		17,710	2,408	2,595	1,705	1,983	6,283	1,777	
比%		21.1	24.8	18.9	23.1	26.0	23.7	28.6	
総数 人口		83,741	9,676	13,725	7,369	7,641	26,473	6,211	
比%		100	100	100	100	100	100	100	
二〇一五年（推計）		〇—四歳 人口	11,911	1,113	2,162	1,001	851	3,081	669
		比%	14.0	12.7	15.1	14.7	12.4	12.9	11.9
		一五—六四歳 人口	53,211	5,259	9,064	4,148	3,939	13,910	3,105
		比%	62.6	60.0	63.5	60.7	57.6	58.1	55.1
	六五歳以上 人口	19,868	2,391	3,053	1,680	2,051	6,936	1,863	
	比%	23.4	27.3	21.4	24.6	30.0	29.0	33.0	
	総数 人口	84,990	8,762	14,279	6,829	6,840	23,927	5,637	
	比%	100	100	100	100	100	100	100	

## 市町村勢(1)

市町村名	新発田市	豊浦町	聖籠町	加治川村	紫雲寺町	中条町	黒川村		
市町村制施行	S22.1	S48.11	S52.8	S30.7	S30.3	M22.4	M34.11		
住民基本台帳 (H12・3・31)	人口	81,387	10,141	13,655	7,599	8,217	27,963	6,354	
	世帯数	25,184	2,744	3,442	1,840	2,024	7,919	1,768	
産業構造別 (平成7年国勢調査)	第1次産業	人口	3,754	940	1,148	865	711	1,984	395
		比%	9.0	16.8	16.7	21.5	17.0	13.4	12.3
	第2次産業	人口	13,827	1,831	2,684	1,562	1,657	6,180	1,432
		比%	33.1	32.7	39.1	38.8	39.7	41.8	44.5
	第3次産業	人口	24,187	2,821	3,035	1,602	1,808	6,608	1,390
		比%	57.9	50.5	44.2	39.7	43.3	44.8	43.2

## 市町村勢(2)

市町村名	新発田市	豊浦町	聖籠町	加治川村	紫雲寺町	中条町	黒川村	
総面積	面積	433.59	35.95	37.99	36.58	26.7	84.58	180.6
	比%	100	100	100	100	100	100	100
宅地	面積	15.36	2.89	7.05	2.08	1.93	9.16	1.66
	比%	3.5	8	18.6	5.7	7.2	10.8	0.9
農地	面積	70.19	20.37	16.85	15.33	13.54	36.22	11.92
	比%	16.2	56.7	44.4	41.9	50.7	42.8	6.6
山林その他	面積	348.04	12.69	14.09	19.17	11.23	39.2	167.02
	比%	80.3	35.3	37	52.4	42.1	46.4	92.5

# 税 政

## 平成12年度市町村税に関する調

市町村名	新発田市	豊浦町	聖籠町	加治川村	紫雲寺町	中条町	黒川村
個人住民税 個人均等	2,500	2,000	2,000	2,000	2,000	2,000	2,000
法人住民税 法人均等割	1号法人	3,000,000	3,000,000	3,000,000	3,000,000	3,000,000	3,000,000
	2号法人	1,750,000	1,750,000	1,750,000	1,750,000	1,750,000	1,750,000
	3号法人	410,000	410,000	410,000	410,000	410,000	410,000
	4号法人	400,000	400,000	400,000	400,000	400,000	400,000
	5号法人	160,000	160,000	160,000	160,000	160,000	160,000
	6号法人	150,000	150,000	150,000	150,000	150,000	150,000
	7号法人	130,000	130,000	130,000	130,000	130,000	130,000
	8号法人	120,000	120,000	120,000	120,000	120,000	120,000
	9号法人	50,000	50,000	50,000	50,000	50,000	50,000
法人税割(%)	14.7	12.3	12.3	12.3	14.7	14.7	13.2
固定資産税 税率(%)	1.4	1.4	1.4	1.4	1.4	1.4	1.4
入湯税税率 (円)	150	150	100	150		150	150
都市計画税 税率(%)	0.2						
市町村名	新発田市	豊浦町	聖籠町	加治川村	紫雲寺町	中条町	黒川村
減免	生活保護	○	○	○	○		○
	生活困窮			○	○		
	災害	○	○				
	公衆浴場	○					
	公益のため 直接専用	○	○		○		
	その他						○

# 財 政

## 平成12年度地方財政状況調

市町村名	新発田市	豊浦町	聖籠町	加治川村	紫雲寺町	中条町	黒川村
決算収支の状況 (千円)	歳出総額	28,975,451	4,820,962	11,147,132	3,088,660	3,279,718	11,782,180
	積立金 現在高	4,011,650	1,273,047	2,022,047	1,316,225	537,882	1,411,863
	地方債 現在高	24,404,567	5,443,517	5,890,415	2,346,277	4,167,917	12,253,777
財政指標	3か年平均 財政力指数	0.571	0.443	1.372	0.287	0.335	0.565
	歳入に占める 税収割合(%)	30.4	20.9	48.2	17.4	19.8	28.3
	経常収支 比率(%)	79.4	76.8	63.6	79.4	81.5	80.0
	起債制限 比率(%)	11.1	10.4	5.3	9.7	14.4	12.4
	公債費負担 比率(%)	15.3	17.4	5.3	13.6	17.5	17.9

## 財政用語の解説

### ●財政力指数

全国どこでも同じ行政サービスが受けられるように、いったん国に集められた税金を一定の計算方法で算定し、交付することを定めたものが地方交付税法です。

この算定の結果、1を超えた場合は自主財源で行政がまかなえると判断され、国からの交付金がないことになります。この数値を財政力指数といいます。

従って、1を超えるほど財源に余裕があるとされています。

### ●経常収支比率

毎年経常的に収入される税などに占める毎年義務的に支出する経常経費（人件費、扶助費、起債の返済金など）の割合をいいます。

従って、財政構造の弾力性を測定する比率として使われ、概ね70～80%の間に分布するのが通常とされています。80%を超える場合は原因を究明し対応が必要とされています。

### ●地方債

市町村が事業を行うために、資金調達することをいいます。一般家庭でいえば、銀行等からの借入にあたります。

### ●起債制限比率

市町村は、大規模な建設工事などを行うときに起債（借金）をして財源を確保しますが、その際許可を制限される数値で、20%を超えると制限が加えられます。

### ●公債費負担比率

起債（借金）などは毎年返済が生じますが、概ねその年度の税収に占める割合です。



# 敬老会



9月14日(金)、町民会館において敬老会が開催されました。永年、社会に貢献されたお年寄りの皆さんを敬い長寿を祝う会です。対象となった町内70歳以上の方々は、今年度は一、九二九人でした。当日は、そのうち七七四人が出席し、町の交通安全指導員による演劇や、民謡団体による踊りなどのアトラクションを楽しみました。

年に一度の顔合わせで、お互いの健康を喜び合った敬老会。会場は出席された皆さんの笑顔でいっぱいでした。

## ご長寿おめでとうございます

### 長寿祝金該当者

該当者	年齢	行政区
宮下仙一郎	98	次第浜
石井 吉蔵	97	網代浜
赤木ハルノ	97	桃 山
小林チヨノ	97	蓮 潟
小島マツノ	96	蓮 野
新保 五郎	96	杉谷内
渡辺 カヨ	96	亀 塚
渡辺 はつ	95	大夫興野
石田 キエ	95	蓮 潟
長谷川トラ	95	蓮 潟
土田 ふみ	95	山大夫
木村 リイ	94	亀 塚
天野 ノリ	94	二本松
高山としえ	94	杉谷内
渡辺市三郎	94	蓮 潟
佐藤 重雄	94	網代浜
中村 ミツ	94	道賀新田
高橋 ハル	94	網代浜
渡辺 スイ	93	網代浜
八幡 キヨ	93	藤 寄
樋口 トミ	93	藤 寄
渡辺 ミ子	93	次第浜
高松 リイ	93	亀 塚
平野 トメ	93	次第浜
泉 トキイ	93	蓮 潟
長谷川スエ	93	蓮 潟
佐藤 フサ	93	蓮 潟
五十嵐キヨ	92	山諏訪山

該当者	年齢	行政区
堀 ムツ	92	蓮 潟
渡辺 マサ	92	網代浜
岩淵 フヨ	92	二本松
宮沢 サキ	92	網代浜
斎藤 カネ	92	網代浜
栗原 傳作	92	本諏訪山
近藤 トメ	92	四ツ屋
野村トメノ	92	亀 塚
二宮 孝正	92	蓮 野
志田キヨミ	92	本大夫
田中ヨシノ	92	網代浜
金田 ハル	92	藤 寄
長谷川ナツ	91	蓮 潟
渡辺 一夫	91	次第浜
渡辺仙四郎	91	網代浜
広瀬 広雄	91	藤 寄
加藤 進	91	蓮 野
萩原 トメ	91	亀 塚
佐藤 タケ	91	山大夫
笹山ハルミ	91	四ツ屋
長井 ハナ	91	蓮 潟
宮沢 トメ	91	網代浜
淡路 トメ	91	二本松
長谷川伝三郎	91	上大谷内
近藤カツイ	91	蓮 潟
布施ヨシエ	91	藤 寄
阿部 ナツ	91	杉谷内
稲月美根子	91	次第浜

該当者	年齢	行政区
加藤 フミ	91	大夫興野
深井 イシ	90	藤 寄
青木 アキ	90	藤 寄
小林ミサホ	90	正 庵
阿部 ミノ	90	亀 塚
渡辺アキノ	90	藤 寄
相馬 チヨ	90	蓮 潟
磯部 ヨキ	90	蓮 潟
柳 幸	90	藤 寄
曾根 正	90	蓮 潟
諏訪 ミヨ	90	山大夫
本間 ヨシ	90	蓮 潟
田村ハルコ	90	次第浜
長谷川太郎	90	蓮 潟
加藤重太郎	90	真 野
大野 トミ	90	山諏訪山
栗原 トメ	90	山諏訪山
獅子山 敏	90	藤 寄
中村 セキ	90	別 條
長谷川皆次郎	90	網代浜
平野 四郎	90	亀 塚
横山タマノ	90	藤 寄
渡辺 サキ	90	蓮 潟
伊藤 フチ	90	二本松
小野 ミセ	90	蓮 潟
菅野 マサ	90	別 條
平野藤之助	90	次第浜
田村 ミノ	90	次第浜

町では毎年、9月1日現在で町に引き続き住所を有する90歳以上のお年寄りの方に「長寿祝金」を支給しています。今年は84の方が対象となり、9月6日(木)、町長、助役がご家庭を訪問し「いつまでもお元気で」と長寿を讃えました。長寿祝金は、九十歳以上九十四歳以下の方が五万円、九十五歳以上九十九歳以下の方は十万円、百歳以上の方は三十万円となっています。

なお、この制度は平成七年からスタートしています。

いつまでもお元気で



## 2002年ワールドカップ キャンプボランティア募集

2002年ワールドカップキャンプ新発田広域圏誘致委員会では、2002年ワールドカップ本大会他出場国キャンプ受け入れ時のボランティアを募集します。

### 募集内容

- ①通訳（外国語で簡単な日常会話ができる程度）
- ②観光案内
- ③観客誘導・交通整理
- ④救護
- ⑤事務補助

### 応募資格

次のすべてに該当する人

- ①2002年4月1日現在18歳以上
- ②2002年4月1日～6月15日の間に3日以上参加可能であること
- ③活動日に指定された場所まで集合可能であること

募集締切 12月14日(金)

☑・☑ 同誘致委員会事務局

☎22-9622

## 新潟東港地区石油コンビナート防災訓練



9月7日、東港において「新潟東港地区石油コンビナート防災訓練」が行われました。

この訓練は石油コンビナート等災害防止法に基づくもので、石油コンビナート地帯において予想される災害に対処するため、国、県、町、事業所及び民間防災関係団体が共同して防災訓練を行いました。

当日は、激しい地震により重油タンクの配管が損傷を受けたとの想定で「流出油防御訓練」「負傷者の救出・救護」「タンク火災消火訓練」等の陸上訓練と、海上のタンカーから原油が流出したとの想定で「オイルフェンス展張訓練」「流出油回収訓練」等の海上訓練が行われました。

平山新潟県知事も来町し、消防車や救急車、ヘリコプターなどが実際に出動しての大規模な訓練で、会場は緊張感に包まれていました。



## 特設人権相談所開設

☑ 10月26日(金)

午前10時～午後3時

☑ 町保健福祉センター

### 相談員

聖籠町人権擁護委員

法務局新発田支局職員

**相談内容** いじめ、いやがらせ、相続、土地の境界、離婚、離縁などの心配ごとや困りごと、登記の手続き等。

※相談は無料で、秘密は固く守られます。

☑・新発田方法務局新発田支局

☎24-7101

・役場町民課

☎27-2111

## 町総合防災訓練を行います。

災害は忘れた頃にやってきます。わが国は地震の多発国であり、過去にも地震によって多くの被害を出してきました。日頃から非常・消化用具の準備や避難場所へのルートを確認するなど、しっかりと災害に備えましょう。

さて、町では、町民の防災に対する理解と防災意思の高揚を目的に総合防災訓練を行います。地震の発生により家屋の倒壊や火災が発生し被害が拡大していることを想定した訓練を予定しています。

当日は集落内の避難訓練も計画していますので、皆さんの積極的な参加をお願いします。

1 実施日 平成13年10月20日(土)

2 場所 公共施設（幼稚園・保育園・小中学校等）、各集落、海岸等

なお、防災訓練の詳細については、後日皆さんにお知らせします。

☑ 役場生活環境課 ☎27-2111（内線282）



# 平成14年度採用 社会福祉法人豊聖福祉会 施設職員を募集します。

## 1. 採用職種・予定人員・資格要件等

次の職種で、それぞれの資格要件のいずれにも該当する人

職 種	採用予定人員	資 格 要 件
事 務 員	1 名	・昭和50年4月2日から昭和59年4月1日までに生まれた人 ・普通自動車運転免許取得者（ただしAT車限定を除く）
看護婦(士)	3 名	・昭和31年4月2日以降に生まれた人 ・看護婦・准看護婦(士)の免許取得者または平成14年3月末までに免許取得見込みの人
寮父・寮母	2 名	・昭和46年4月2日から昭和59年4月1日までに生まれた人 ・介護福祉士・ホームヘルパー2級以上取得者または平成14年3月末までに資格取得見込みの人 ・夜間勤務の可能な人

2. 受験申込受付期間 10月1日(月)～10月25日(木)まで（土・日曜日および祝日を除く）受付時間は、午前8時30分から午後5時30分までです。

3. 試験日時および会場 第1次試験 11月11日(日)午前10時から  
特別養護老人ホームほうせい園(葛塚字正尺618) 予定  
第2次試験 12月上旬頃を予定

4. 試験内容 第1次試験 教養試験・作文 第2次試験 面接試験

5. 勤務地 豊栄市葛塚字正尺または聖籠町蓮湯

6. 受験申込・問い合わせ

特別養護老人ホームほうせい園 ☎025 (387) 0900

特別養護老人ホーム聖豊はすがた園 ☎0254 (27) 7060

## 平成14年度幼稚園児募集

町教育委員会では、幼児の健やかな成長を願い、幼稚園に就園することをお勧めしております。

平成14年度も次のとおり幼稚園児を募集いたします。

募集幼児

○1年保育 平成8年4月2日～平成9年4月1日までに生まれた幼児

○2年保育 平成9年4月2日～平成10年4月1日までに生まれた幼児

○3年保育 平成10年4月2日～平成11年4月1日までに生まれた幼児

応募資格 町内3幼稚園が所在する小学校区に住所を有する幼児

願書の請求 願書は、各幼稚園に用意してあります。受付期間中に請求してください。

受付期間 10月1日～10月31日（日曜日及び第2・第4土曜日を除く）

平日は午前9時～午後5時

土曜日は午前9時～正午

提出先 幼児の所属する小学校区にある各幼稚園。

☎27-2111（内線303）



## INFORMATION

おしらせ

### お問い合わせ先

町役場	☎27-2111
町民会館	☎27-2121
図書館	☎27-6166
保健福祉センター	☎27-6511
診療所	☎27-1234
水道課	☎27-5141

## INFORMATION

## 10月の行事

### 《保健福祉事業》

ところ 保健福祉センター

◎心配ごと相談（毎週水曜日）

3日・10日・17日・24日・31日  
（各日とも午後1時～4時）

◎行政相談（毎月第2水曜日）

10日 午前9時30分～11時30分

◎合同相談

17日 午後1時～4時

◎乳幼児健康診査・各種学級

○育児相談

15日（月）・午前10時～11時

○1歳2か月児歯科健診

17日（水）・午後1時30分～

○1歳6か月児健診

23日（火）・午後1時30分～

○乳児健診

25日（木）・午後1時30分～

◎各種予防接種

○風しん予防接種

4日（木）・午後1時40分～

○三種混合予防接種

5日（金）・午後1時40分～

10日（水）・午後1時40分～

31日（水）・午後1時40分～

# 上水道の メータ器を 取替えます



皆さんの家庭に取り付けてあります上水道のメータ器を、取り替えます（上水道のメータ器は、計量法の定めにより八年ごとに交換が義務付けられています）。今回は、町内580世帯が対象となりますが、対象世帯への個別の通知は致しません。町の水道工事店が、メータ器の取り替えに伺います。交換時間は十分程度ですが、その間は水道の使用は出来ません。なお、メータ交換についての個人負担はありません。

たいへんご迷惑をお掛けしますが、ご理解とご協力をお願いいたします。

取替期間 10月5日～20日

☎ 水道課 ☎27-5141

## 指定給水装置工事事業者名

平成13年9月1日現在（届出順）

指定給水装置工事事業者名	所在地	電話番号
株式会社 聖籠第一設備	網代浜	27-3855
株式会社 カトウ工業	蓮野	27-8512
有限会社 北聖電気	山倉	27-3357
新菖工業 株式会社	新発田市	22-5523
株式会社 下越住設センター	新発田市	24-9728
有限会社 仕田商店	紫雲寺町	41-2047
白新工業 株式会社	豊栄市	025-386-1010
株式会社 ナカムラ	新発田市	21-1115
株式会社 中山工務店	新潟市	025-284-2141
株式会社 千代田設備	新潟市	025-284-1141
株式会社 暁工業	豊栄市	025-386-8824
有限会社 島津管工	加治川村	33-2655
株式会社 安達工業	豊栄市	025-386-5914
株式会社 吉村電工	村上市	0254-52-3213
株式会社 テクノナガイ	豊栄市	025-387-3117
新発田水道工事 株式会社	新発田市	22-3550
株式会社 ホームメック	豊栄市	025-259-8180
株式会社 新発田技研	二本松	27-3139
株式会社 寺尾設備工業	新潟市	025-268-3612
研冷工業 株式会社	新潟市	025-281-4800
莒栄ライフ 株式会社	新発田市	24-9373
豊栄ガス水道 株式会社	豊栄市	025-386-2626
有限会社 幸栄設備	豊栄市	025-386-4456
株式会社 増子工業所	新発田市	24-4553
サン工業 株式会社	新発田市	26-1534
株式会社 大堀商会	新発田市	24-4133
株式会社 中山商会	新発田市	24-1414
有限会社 長谷川設備	豊栄市	025-387-2371
株式会社 トヤマ	新発田市	21-2111
株式会社 関川水道	新発田市	27-3221
中条水道ガス工事 株式会社	中条町	43-4111
株式会社 ハセガワ	新発田市	23-0800
株式会社 長谷川エンジニアリングサービス	荒川町	0254-50-5154
株式会社 創建	新潟市	025-280-4554
有限会社 ミトベ	諏訪山	27-3000
株式会社 村上水道工事	村上市	0254-52-2823
株式会社 平山電気商会	村上市	0254-60-3010
株式会社 山口工業所	新潟市	025-241-2828
石田工業	新潟市	025-269-4369
有限会社 一不二配管工業	新潟市	025-287-2200
渡辺水道	笹神村	0250-62-3231
中越コロナサービス 株式会社	分水町	0256-98-2648
株式会社 加藤工業所	京ヶ瀬村	0250-67-2615
有限会社 ヒロカワ施工	豊栄市	025-386-8868
有限会社 第一管工	中条町	43-4674

# 水道工事は、町指定の 給水装置工事業者に！

皆さんの宅地内にある給水装置（水道管等）の新設、増設、改造及び漏水修理等は一覧表の町指定給水装置工事業者に工事を依頼してください。

もし、町指定の工事業者以外の業者又は個人で給水装置の設置工事等を行うと「違反工事」となり法律により給水を停止することになりますので、指定給水装置工事業者に工事を依頼して下さるようお願い致します。

なお、宅地内に設置してある給水装置の漏水修理及びメーターボックス破損等による取り替えの費用は個人負担となりますので破損等しないように維持管理をお願いいたします。また、国・県道及び町道等の公道にある水道管については町水道課で管理しますので、道路上で漏水等を発見しましたら水道課に連絡下さるようお願いいたします。

◎一覧表の指定給水装置工事事業者は、平成13年9月1日までに指定した工事業者です。

# 子育て応援講座の実施について 子育て講座

- ☐ 10月25日(木)  
午前10時～11時20分
- ☐ 新発田市生涯学習センター講堂（新発田市中央町5-8-47）  
☎26-7191

**演題** 「育て直しの子育て学」  
**講師** 杉浦正明氏（子育て協会所長）※交流会  
 希望者による、講師を囲んでの交流会を実施。  
**定員** 15名  
**時間** 午前11時30分から12時30分  
**参加費** 無料  
 定員になり次第締め切り。軽食が出ます。



※保育ルーム

定員30名。対象は生後6か月から小学校入学前まで。定員になり次第締め切り。おやつ代として200円の負担。事前に予約が必要となります。

- ☑・☒ 新発田地域福祉センター企画係（新発田市豊町3-3-2）  
☎26-9127

## 骨髄バンクドナー登録 (休日受付)のお知らせ

- ☑ 11月4日(日)  
受付時間 午前10時～11時30分  
午後1時～3時
  - ☐ 新発田保健所2階 予診室  
(新発田市豊町3丁目3-2  
新発田総合庁舎内)
- 受付・ドナー登録は、事前の電話予約をお願いします。  
 ・受付人数は、50人とさせていただきます。  
 (平日の午前8時30分～午後5時)  
 その他・ドナー登録は、20歳から50歳までの健康な方をお願いします。  
 ・当日は約15分のビデオを見ていただき、登録を確認します。  
 ・ドナー登録は、10ccの採血ですみます。

主催新潟県新発田保健所  
 協力にいがた・骨髄バンクを育てる会  
 新潟県骨髄データセンター  
 ☑ 新潟県新発田保健所医薬予防課  
 ☎26-9651

## パステル・クッキング

### 2種類のおいしいピザ & ほたてクリームスープ作り

- ☐ 10月31日(水)  
午前9時30分  
～午後1時30分

会費 700円  
 定員 24名  
 申込締切 10月24日(水)

### お父さん、お母さんと デンバー toast を 作って火力発電所見学

- ☐ 11月10日(土)  
午前10時～午後2時

会費 親子で600円  
 定員 10組  
 申込締切 11月2日(金)

### ★マスリース作り

- ☐ 11月14日(水)  
午前10時～12時

会費 2,500円  
 定員 30名  
 申込締切 11月7日(水)

- ☐ 東北電力(株)新発田営業所
- ☑・☒ (株)電力ライフ・クリエイト  
(略称エルク)新潟営業所
- ☎フリーダイヤル  
0120-105599

受付時間 午前9時～午後5時  
 (土・日および祝日は休みます)

## 幼児医療費助成

町では1歳から6歳の小学校入学前まで医療費の一部を助成しています。10月で1歳を迎えるお子さんの保護者の皆さん、3歳を迎えるお子さんの保護者の皆さんは、10月中に新規(1歳)、更新(3歳)の手続きをそれぞれしていただくこととなります。手続き方法は次のとおりです。

**対象者** 平成12年10月生まれの方  
 平成10年10月生まれの方  
**手続きに必要なもの**

①印鑑②保険証

**手続きの場所・問い合わせ先**  
 保健福祉課(保健福祉センター内)  
 幼児医療担当  
 ☎27-6511 (内線15番担当)



医師会ふれあい講演会・  
二市北蒲原郡総合健康  
開発センター開設20周年  
記念講演会

## 三遊亭四楽 講演会 「笑いと人生」

- ☐ 10月23日(火)  
開演 午後6時30分  
(開場午後6時)
- ☐ 新発田市民文化会館  
(新発田市中央町4-11-7)  
☎22-3311
- 入場料 無料  
整理券 入場には整理券が必要です。  
お求めは、医師会(総合健康開発センター内)または  
新発田市健康推進課、新発  
田市民文化会館へ
- 主催 新発田市豊栄市北蒲原郡医  
師会  
二市北蒲原郡総合健康開発  
センター
- 後援 新発田市・新潟日报社

## 第9回新潟県高校生 産業教育フェア

県内の職業教育を主とする学科等で  
学ぶ生徒に、学習の成果等の総合的な  
発表の場を提供し、生徒の自発性や創  
造性を高め、新しい時代に即した活力  
のある職業教育を推進するとともに、  
産業界はもとより、中学校の生徒や教  
員、また広く県民一般の職業教育に対  
する理解を深めることに資するため、高  
校生産業教育フェアを開催します。

- ☐ 10月28日(日)  
☐ 新発田市カルチャーセンター  
(新発田市本町4-16-83)  
☎23-3050  
☎23-3179
- ☐ ①研究発表(産業教育に関する実  
戦的研究を発表)  
②体験発表(生徒が現に受けてい  
る産業教育の体験発表)  
③作品発表(生徒・教員が製作し  
た作品を展示・実演)  
④即売販売(生徒の作品や農産物、  
加工品等の即売・販売コーナー)  
⑤ロボット競技(生徒の製作したロ  
ボットで規定の競技を行う)  
⑥進路情報(産業に関する高等学校  
教育についての情報コーナーを設  
置し、進路についての情報を提供)  
⑦体験コーナー(産業教育における  
実習を体験できるコーナー)
- ☐ 新発田商業高校  
☎26-1388

# 虹色フェスタ'01 フリーマーケット出店者大募集!

当組合および構成7市町村(新発田市・中条町・紫雲寺町・豊浦町・聖  
籠町・加治川村・黒川村)では、日沿道(日本海東北自動車道)をキーワ  
ードとした圏域内外交流イベント「虹色フェスタ'01」を今年も開催します。

そこで、皆様からフリーマーケットの出店者を大募集します!

あなたの部屋に眠っている衣類や家具、小物などを整理して当日会場  
お店を開いてみませんか?

- ☐ 11月3日(祝) 午前9時~午後3時(雨天中止)  
☐ 聖籠町町民会館地内 スポアイランド聖籠
- 募集店数 100店(応募多数の場合は抽選といたします)  
出店料 無料  
応募締切 10月12日(金)  
同時開催 桃源郷フェスティバル

☐◇当組合ホームページからお申し込みください。

<http://www.inet-shibata.or.jp/~s-kouiki>

◇次の方法でも受付いたします。 ☎26-1501 ☎23-5589

Eメール kikaku@ml.shibata.ne.jp

なお、ファックスでお申し込みの場合は、必ず名前・住所・電話番  
号を明記してください。

☐虹色フェスタ'01実行委員会 事務局

(新発田広域事務組合 企画振興課内) ☎26-1501

## 月間行事

- ◎障害者・高齢者雇用促進の集い  
☐ 10月11日(木) 午前11時~12時  
☐ 新潟東映ホテル(新潟市弁天2-1-6)  
☐ ハローワーク新発田  
☎27-6677

※事業主の皆様へのお願い  
・10月1日から、募集・採用は年齢にかかわらず行うよう  
努めましょう。  
・定年の引き上げ、継続雇用制度の導入により希望者全員が  
65歳まで働ける環境を整備しましょう。

厚生労働省では、毎年10月を「高齢者雇用促進月間」と定  
め、急速な高齢化が進展している中、意欲と能力がある限り  
年齢に関わりなく働き続けることができる社会の実現に向け、  
中高年齢者のための総合的な雇用対策を推進しています。  
つきましては、中高年齢者の雇用が一層進展するよう事業主  
はじめ皆様のご理解とご協力をお願いいたします。

## 10月は「高齢者雇用 促進月間」です

## 65歳以上の被保険者の方へ

介護保険料については、新しい制度ができたことにより、高齢者が新たな負担に慣れただけでなく国の特別対策により、平成12年4月から平成13年9月までは保険料が軽減されておりましたが、いよいよこの10月からは本来の保険料を納めていただくこととなります。引き続き、保険料の納付にご理解、ご協力をお願いします。

詳しくは「広報せいろう」9月号に掲載されております。また、9月中旬にパンフレット「介護保険料のご案内」を全戸配布いたしましたのでご確認ください。

保険料のお知らせについては、これまで町の広報8月号、9月号でお知らせしてまいりましたが、今回は、保険料を納めなかった場合についてお知らせいたします。

### ・理由もなく保険料を滞納するとどうなる？

介護保険料は、保険制度をささえるため、40歳以上の方から公平に負担をしていただき、運営されております。保険料を滞納した場合は、次のような滞納措置がとられます。

1年以上滞納すると	介護保険費用をいったん全額自己負担しなければサービスが受けられなくなります。(申請により後から介護保険給付分(9割)が戻ってきます。)
1年半以上滞納すると	一時的に給付の一部又は全部を差し止められます。
2年以上の滞納があると	サービスを利用する時に、未納期間に応じて自己負担が1割から3割に引き上げられたり、高額介護サービスが受けられなくなります。

・災害などにより、保険料を納められない場合は役場町民課窓口にご相談下さい。  
☎27-2111 (内線116, 117)

## 一定面積以上の土地取引には届け出が必要です。

### 1 国土利用計画法の届出とは

国土利用計画法では、国土の適正かつ合理的な土地利用の確保を図るため、法定面積(市街化区域内:2,000㎡、その他の都市計画区域内:5,000㎡、都市計画区域外10,000㎡)以上の土地取引を行った場合、契約締結日(予約を含む)から2週間以内に土地の所在する市町村を經由して都道府県知事に届出をすることを義務づけています。

- ・届出義務者:権利取得者(売買であれば買主が届出を要します。)
- ・届出時期:契約締結日から2週間以内
- ・届出場所:土地の所在する市町村役場
- ・届出事項:①土地売買の当事者 ②土地の所在  
③土地の利用目的 ④土地の対価 など

- ・法定面積:①市街化区域内 ⇒ 2,000㎡  
②上記①を除く都市計画区域内 ⇒ 5,000㎡  
③都市計画区域外 ⇒ 10,000㎡

※個々の取引面積は小さくても、土地の総面積が上記の面積以上になる場合には、届出が必要になります。

### 2 届出をしないと

土地にかかる契約(予約)をした日から2週間以内に届出をしなかったり、偽りの届出をすると、法律により罰せられることがあります。

☎役場企画財政課 ☎27-2111

## 秋の 環境美化運動

新発田地域広域事務組合を構成する7市町村において、平成12年10月1日から「環境美化推進条例」が施行されました。これにより、環境美化の推進について、広域的に取り組んでおります。

その一環として、圏内一斉に広域クリーン作戦を実施することになりました。そこで、聖籠町では、投げ捨てられたごみが目立つ新新バイパスの側道の清掃を実施します。

☑10月14日(日)

午前9時~11時

☑新新バイパス側道

聖籠インター~大夫興野インター間

(午前9時 ラパーク聖籠駐車場 集合)

☑役場生活環境課

☎27-2111

## 児童手当 振り込みについて

児童手当の10月支払分(平成13年6月~9月分)は10月15日(月)にあなたの指定した金融機関(町内金融機関)に振り込みます。個人への支払い通知書は、この紙面をもって通知にかえさせていただきます。

☑保健福祉課

☎27-6511

# 8月の届出 げんきなよいこ 出生

赤ちゃん しやう 舟	保護者	誕生日	行政区
くん	(渡辺 幸則)	7.25	亀塚
人くん	(飯田 正和)	7.25	別條
海さん	(本間 賢一)	7.26	ひばりが丘
の乃さん	(本間 春雄)	7.30	東山
達くん	(平野 透)	8. 2	次第浜
央くん	(山田 稔)	8. 6	大夫興野
こさん	(小林 洋一)	8. 9	尾沢ヶ丘
彦くん	(市川 一彦)	8.16	藤寄
海さん	(望月 義博)	8.22	山諏訪山
也くん	(平野 直也)	8.23	亀塚
磨くん	(泉 孝治)	8.24	正庵

# 幸せ多い人生を 婚姻

新郎・新婦	届出日	行政区
山口真央さん (松田)みどりさん	8.17	蓮湯
高崎真一さん (青井)千里さん	8.30	亀塚

# ごめいふくをお祈りします 死亡

氏名	年齢	死亡日	行政区
高橋 稔さん	(75歳)	8. 4	二本松
水戸部 キグノさん	(93歳)	8. 8	真野
宮下 ツギノさん	(95歳)	8.10	次第浜
本間 善一郎さん	(60歳)	8.15	藤寄
深井 良子さん	(49歳)	8.20	藤寄
田中 トミさん	(92歳)	8.26	二本松
高松 半七さん	(75歳)	8.26	亀塚
飯田 幸作さん	(75歳)	8.28	別條
宮下 ムメさん	(79歳)	8.30	次第浜
斉藤 慶徳さん	(70歳)	8.30	蓮湯

(注1) 広報に載せてほしくない方は、町民課窓口で手続きの際、その旨お話しください。  
(☎27-2111 内線112 町民サービス係)

(注2) 渡邊さんの「邊」という文字など略して掲載しています。戸籍に記載されている正確な氏名と多少異なる場合があります。ご了承ください。

## 町の交通事故発生状況



区分	8月			1月~8月(累計)		
	発生件数	死者数	傷者数	発生件数	死者数	傷者数
平成13年	10	1	21	81	3	109
平成12年	16	0	27	84	0	114
増減	-6	1	-6	-3	3	-5

# 公共交通機関 利用促進月間

県北地方振興促進協議会では、10月14日「鉄道の日」から1か月間を「公共交通機関利用促進月間」とし、公共交通機関の利用促進を図ることとした。これは県北地方(新発田市、村上市、豊栄市、北蒲原郡、岩船郡、東蒲原郡)の圏域のみなさんに、バスや鉄道

近年の地球温暖化など環境問題が深刻化している現在、排気ガスやCO<sub>2</sub>排出の抑制につながる「人と地球にやさしい」公共交通機関利用の必要性をこの機会に考えてみてはいかがでしょうか。

などの公共交通機関の必要性について見直してもらおうというものです。

# 入札結果

(7月31日~9月10日)

工事(件)名	契約額(円)	業者名	完成期限
山倉小学校敷地境界フェンス改修工事	5,722,500	東港建設興業(株)	H13. 9.28
聖籠中学校外構整備工事(設備工事)	12,526,500	(南)北聖電気	H13.12.20
聖籠中学校外構整備工事(その1)	38,430,000	(株)丸昭工務店	H14. 3.25
聖籠中学校外構整備工事(その2)	29,610,000	曾根建(株)	H14. 3.25
聖籠中学校外構整備工事(その3)	13,335,000	(株)市川組	H14. 3.25
公下委第4号管渠実施設計業務委託	18,900,000	オリジナル設計(株)新潟事務所	H14. 3.19
公下委第21号管渠実施設計業務委託	7,875,000	(株)東京設計事務所 新潟事務所	H14. 3.19
特下委第4号管渠実施設計業務委託	18,795,000	オリジナル設計(株)新潟事務所	H14. 3.19
網代浜町道下線道路改良工事に伴うポンプ施設設置工事	4,200,000	随意契約により(南)小林電気	H13.11. 7
電撃殺虫器取替工事	1,470,000	(南)坂井電気商会	H13. 8.29
消防器具置場等取壊し及び移設工事	3,538,500	(南)細野建築	H13. 9.18
改第13号次第浜浜山11号線道路改良工事	4,935,000	(南)協雄重機	H13.11.27
弁天湯水質浄化対策工事	10,552,500	(株)市川組	H13.11.27
公下工第21号杉谷内310号管渠整備工事	7,980,000	高橋土建(株)聖籠営業所	H14. 3.17
公下工第8号杉谷内227管渠整備工事	12,600,000	(株)丸昭工務店	H14. 3.25
公下工第12号杉谷内503管渠整備工事	33,600,000	丸運・入山特定共同企業体	H14. 3.25
改第10号網代浜町道下2号線道路改良工事	29,610,000	(株)丸昭工務店	H14. 3.25
改第2号本三賀2号線道路改良工事	5,880,000	東港建設興業(株)	H14. 1. 7
側第6号網代浜加治川線道路側溝工事	9,555,000	曾根建(株)	H13.12. 8
改第11号浦山旭ヶ丘線道路改良工事	14,070,000	(株)市川組	H14. 1.17
消第1号聖籠中学校線道路消雪井戸掘削工事	15,120,000	(株)カトウ工業	H13.12.18

## 町長の動向

(主なものを抜粋)

- 10月8日・2001せいらう町 スポレク祭開始式
- 10日・12日 平成13年全国石油備蓄基地市町村連絡協議会現地研修会
- 15日・豊栄病院運営審議委員会
- 16日・簡易保険協力地方公共団体首長打合せ
- 20日・聖籠町総合防災訓練
- 21日・杉の子祭



# 「聖籠町子ども健全育成会」スタート!

この事業は、新発田警察管内の各中学校区をブロックとして、小・中学生の健全育成を目指し、多くの成果を上げてきたものです。今年から聖籠町が指定を受けることになりました。

8月23日、聖籠中学校を会場に初めての総会が開かれました。事前に持たれた推進協議会では「聖籠町は中学校が一つになったことだから、町の幼・保・小・中の子どもたちを対象にした方がよい」という意見から、幼児も対象にすることとなりました。

総会では、新発田警察署長さんが青少年の非行の現状について講話をされました。その後4つの部会に分かれて役員選出や活動計画について協議をしました。

これから町を挙げて子どもたちの健全育成を目指しますので、町民の皆様、ご理解とご協力をお願いいたします。



講話する新発田警察署長さん



熱心に聞き入る推進委員たち

### 【主な役員】

会長 高松 進  
(中学PTA会長)  
副会長 坂口 眞生  
(中学校長)

#### 各部長

育成部長 田村 富美雄  
(青少年育成員副代表)  
問題対策部長 飯田 一雄  
(連小PTA会長)  
交通安全部長 島村 重春  
(交通指導員隊長)  
広報部長 小幡 和雄  
(連小校長)

#### 事務局

金子 満 雄 (中学校教頭)  
五十嵐 喜代春 (中学校生徒指導主事)  
間島 志郎 (新発田警察署)  
佐藤 順治 (学校教育課)

### 組織



### 各部の主な活動計画

#### ◇ 育成部会

・ 巡視活動 (有害図書販売箇所、コンビニ、百円ショップ等)

・ 町の実態を知り、協議会を持つ。

#### ◇ 問題対策部会

・ 定期的に地域の子どもたちの問題点について情報交換をし対策について協議する。

#### ◇ 交通安全部会

・ 学校への働きかけを強化する。  
・ 部員全員で町内危険箇所を巡視する。

#### ◇ 広報部

・ 各部会の活動を知らせる広報誌を発行する。  
・ 看板、ポスターを創る。



9月2日、町内の危険箇所を巡視する交通安全部員

## 町の 宝で～す

8月の乳児健診より



高橋 咲良ちゃん  
H13. 4. 2生



市村 さくらちゃん  
H13. 4. 1生



二宮 和也くん  
H13. 4. 26生



松田 雅くん  
H13.12.30生



島山 恭輔くん  
H13. 1. 7生



堀 智美ちゃん  
H13. 4. 29生



石田 力翔くん  
H13. 4. 25生



飯田 夢奈ちゃん  
H13. 4. 22生



高橋 里奈ちゃん  
H13. 4. 16生



伊藤 友伸くん  
H13. 4. 20生



宮澤 春輝くん  
H13. 4. 20生



高橋 紗羅ちゃん  
H13. 4. 29生



渡辺 創士くん  
H13. 1. 11生



川松 空五くん  
H13. 4. 21生



富井 巽基くん  
H13. 1. 29生



野村 綺ちゃん  
H13. 4. 18生



栗原 菜々寧ちゃん  
H13. 1. 17生



本間 菜々葉ちゃん  
H13. 4. 23生



越前谷 有彩ちゃん  
H13. 4. 12生



真嶋 はるかちゃん  
H13. 4. 9生



斎藤 慶雅くん  
H13. 4. 29生



渡辺 温人くん  
H13. 1. 10生



山口 美優ちゃん  
H13. 4. 20生

## 町の幼稚園・保育園児が とうもろこし収穫体験



9月3日(月)、四ツ屋集落のとうもろこし畑において、町内3幼稚園の園児と聖籠保育園の5歳児のみなさんが、とうもろこしの収穫体験を行いました。

これは四ツ屋の近藤整一郎さん他のみなさんが、園児たちの農業体験の場にと畑を開放してくださったことにより実現したものです。

当日、園児たちは自分たちの背よりも丈の高い茎をかき分け、やまぶき色に実った大きなとうもろこしをもぎとっては歓声をあげていました。収穫のあとはみんなで皮をむき、大鍋でゆでて、自分たちの手でとった甘いとうもろこしを、大満足の笑顔でお楽しみしました。

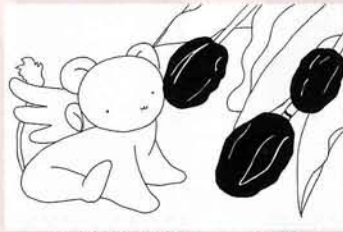

あくまでそうろー・14歳



いちご◎・13歳

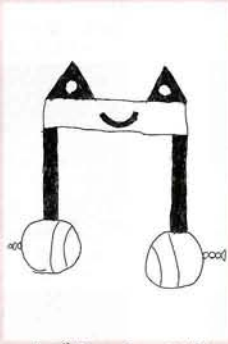

オブラート・11歳



ONEPIECE大好き♡・15歳



ぶるー・15歳



ミント・12歳



匿名希望・13歳



田中まきこ・11歳

お手元の調査票。もれなくご記入ください。  
折らないで、調査票。

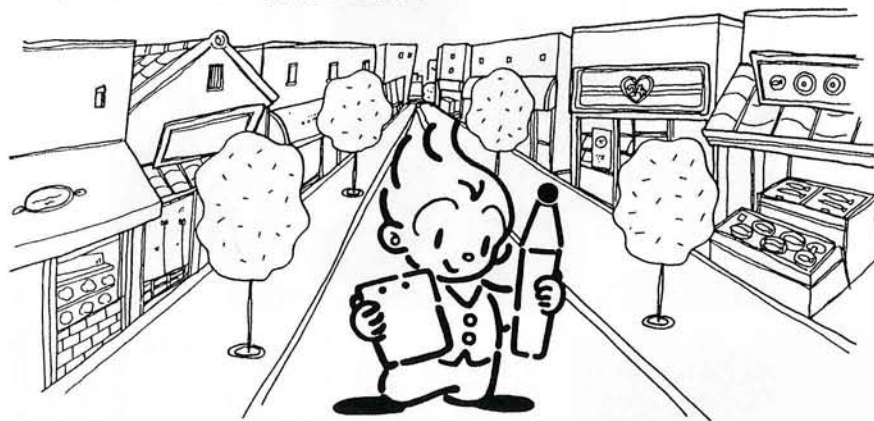

調査票を受け取りに伺います。

調査票が届いたら、「調査票の記入のしかた」を  
ご覧の上、もれなく記入してください。

10月1日以後、調査員が受け取りに伺います。  
ご協力をお願いいたします。



〔問い合わせ〕 役場企画財政課統計担当

☎ 27-2111 (内線222)

## ハガキ募集

次のテーマと要項により、ハガキ（手紙も可）を募集します。

### ●聖籠の風

町の業務や行事、あるいは地域や学校でのことなど、日々の生活の中で感じたことをお寄せください。（良かったこと、又良くなかったこと）

子どもたちの意見も大歓迎です。600字以内でお書きください。

### ●イラスト自慢大募集

絵を書くのが大好きな子どもたち自慢のイラストをハガキの裏に書いてどんどん送ってください。（黒一色でハッキリと書いてください）

### ●「町政ポスト」Q & A

町政への積極的なご意見、ご提案など（聖籠町の将来像、私はこう考える…）を、町民の皆様から寄せていただくために設けられたハガキによる広聴制度です。町長が目を通し、担当課で回答いたします。よりよい町づくりのために、あなたのご意見をお寄せください。

### ■応募方法■

○町政ポスト用のハガキでお寄せください。（切手を貼らずに投函できます）なお、このハガキは

- ①役場一階の総合案内
- ②診療所の窓口
- ③町民会館の窓口
- ④図書館のカウンター

の4か所に設置してあります。どんどんお寄せください。

○なお、氏名・住所・電話番号の記載のないものは掲載いたしませんので、必ずご記入ください。（匿名希望、ペンネーム希望と書いてくだされば名前は掲載しません）  
※なお、投稿原稿の趣旨を変えずに削ったり直したりする場合がありますので、ご了承ください。

○採用された方には、図書券を差し上げます。



武田 七海さん・7歳



あやっぺ・10歳



町籠 聖・15歳



フラメンコ・11歳



ゆうちゃん・6歳



ミッフィー・13歳



グット・ラック・10歳



トトロ・10歳



キッティ©・10歳

## 迷い猫 あずかっています



わが家に猫が迷い込んでいます。種類はシャム猫の雑種で耳が濃い茶色、体は薄い茶色、しっぽの先が少し曲がっています。

大きさは大人と子猫の間くらいで、とても人なつっこく可愛い猫です。首輪の跡がありますのでどなたかが飼っている猫ではないでしょうか。捜している方は家であずかっていますのでご一報ください。

連絡先 蓮瀉2567  
長谷川 勇 ☎27-8123

●このコーナーでは、町民の皆さんの思い出（自慢）の写真・絵画などの作品（ほのぼのとした作品大歓迎です。）をご紹介します。子どもからお年寄りまで、どなたでもOKです。掲載を希望される方は、気軽に広報係までご連絡ください。問い合わせは役場総務課広報広聴係 ☎27-2111内線215まで。



赤軍「鬼神」



青軍「力戦奮闘」



黄色軍「虎視眈眈」

今月の「せいろうギャラリー」は、表紙に続き聖籠中学校「聖中祭スポーツフェスティバル」で赤軍・青軍・黄色軍の各応援席を飾ったデコレーションをご紹介します。

それぞれのチームが気合を込めて作り上げたデコレーションは、21世紀最初の、そして中学校が統合されて初めての体育祭のクライマックスを熱く盛り上げました。

## 聖籠中学校「聖中祭スポーツフェスティバル」 デコレーション